GOBIERNO AUTÓNOMO DESCENTRALIZADO DEL CANTÓN ZAPOTILLO

GAD CANTONAL
ZAPOTILLO
Unidos por tu progreso
ADMINISTRACIÓN 2019-2023

RENDICIÓN DE CUENTAS

PERIODO DE GESTIÓN:
Mayo 2019 – Mayo 2020

ING. EFRÉN VIDAL SARANGO
ALCALDE

CARACTERÍSTICAS DEL CANTÓN ZAPOTILLO

GAD CANTONAL
ZAPOTILLO
Unidos por tu progreso
ADMINISTRACIÓN 2019-2023

SUPERFICIE:	1.200 Km2
POBLACION:	16.000 Hab.
KM. VIAS:	850 Km
PARROQUIAS R:	Cazaderos
	Mangahurco
	Bolaspamba
	Paletillas
	Garza Real
	Limones
BARRIOS:	142 Comunidades

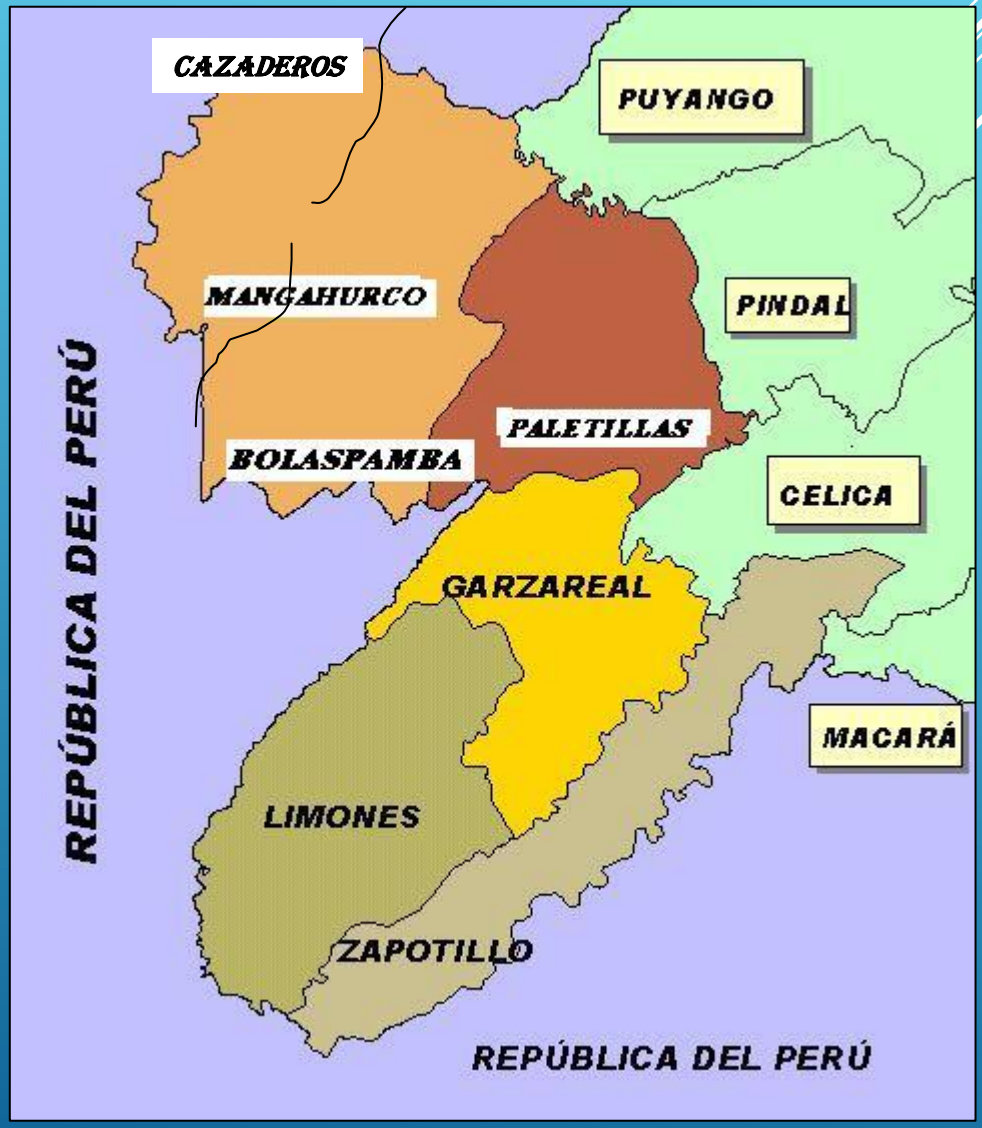

INGRESOS ECONÓMICOS DEL MUNICIPIO ZAPOTILLO

PERIODO MAY0 2019 – MAY0 2020

GAD CANTONAL ZAPOTILLO
Unidos por tu progreso
ADMINISTRACIÓN 2019-2023

LOS INGRESOS MUNICIPALES

INGRESOS PRESUPUESTARIOS MAYO 2019 - MAYO 2020	
INGRESOS PROPIOS	$349.857,76
ASIGNACIONES DEL GOBIERNO NACIONAL	$2.682.354,72
TOTAL DE INGRESOS PRESUPUESTARIOS	**$3.032.212,48**

INGRESOS POR GESTION	
OTROS INGRESOS ECONOMICOS MAYO 2019-MAYO 2020	
CREDITOS NO REEMBOLSABLES – DONACIONES	$939.631,68
CREDITOS REEMBOLSABLES	$477.867,74
TOTAL DE INGRESOS POR GESTIÓN	**$1.417.499,42**

TOTAL DE INGRESOS DURANTE EL PERIODO MAYO 2019 - MAYO 2020	
INGRESOS PRESUPUESTARIOS	$3.032.212,48
INGRESOS POR GESTION	$1.417.499,42
GLOBAL DE INGRESOS	**$4.449.711,90**

DISTRIBUCIÓN DE INGRESOS MUNICIPALES

PERIODO MAYO 2019 – MAYO 2020

GAD CANTONAL ZAPOTILLO
Unidos por tu progreso
ADMINISTRACIÓN 2019-2023

TOTAL DE INGRESOS DURANTE EL PERIODO MAYO 2019 - MAYO 2020

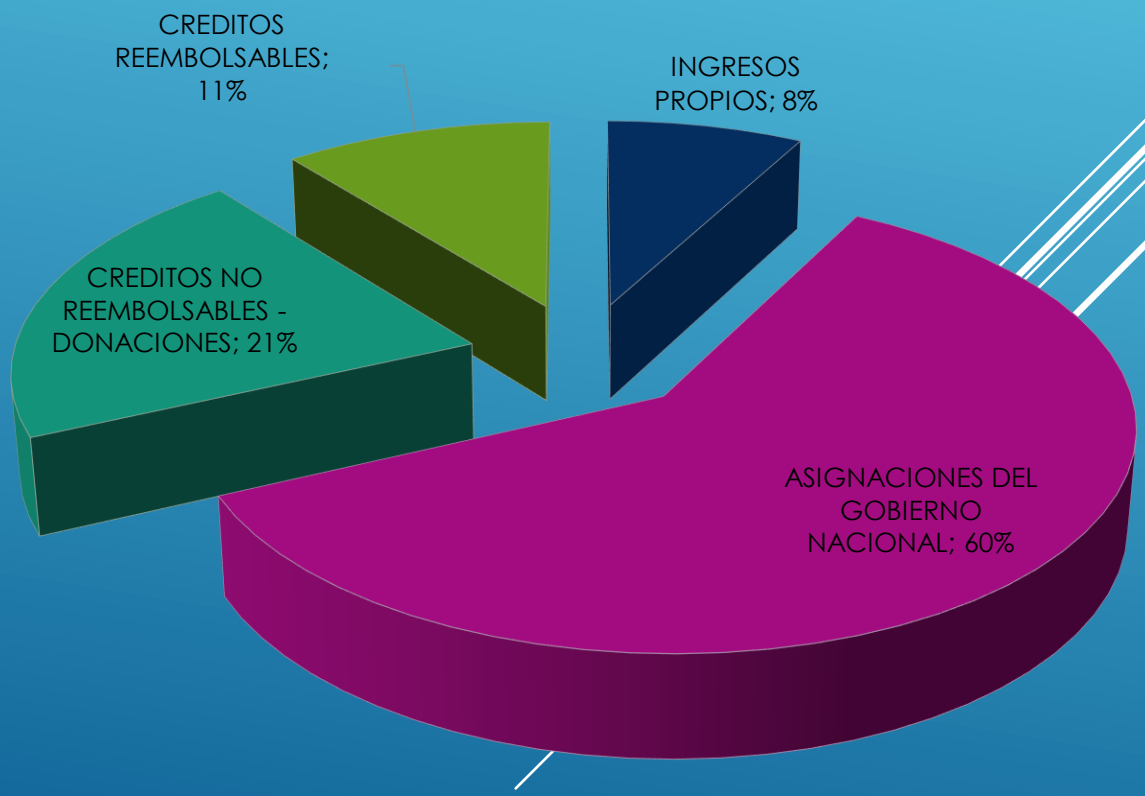

PASIVOS

PERIODO MAYO 2019 – MAYO 2020

GAD CANTONAL
ZAPOTILLO
Unidos por tu progreso
ADMINISTRACIÓN 2019-2023

PASIVOS DURANTE EL PERIODO MAYO 2019 – MAYO 2020	
DEUDAS POR PAGAR	
CONTRATISTAS Y PROVEEDORES	$768.305,28
ENDEUDAMIENTO CON EL BEDE 2019 - 2020	$2´117.724,71

GAD CANTONAL
ZAPOTILLO
Unidos por tu progreso
ADMINISTRACIÓN 2019-2023

UNA MIRADA A LAS INVERSIONES DEL GOBIERNO AUTÓNOMO DESCENTRALIZADO DEL CANTÓN ZAPOTILLO

PERIODO MAYO 2019 – MAYO 2020

EDUCACIÓN, CULTURA Y DEPORTE

GAD CANTONAL ZAPOTILLO
Unidos por tu progreso
ADMINISTRACIÓN 2019-2023

PERIODO MAYO 2019 – MAYO 2020

“PROYECTO DE TRANSPORTE ESCOLAR, EN TRES PARROQUIAS RURALES”

PARROQUIAS: CAZADEROS, BOLASPAMBA, GARZAREAL

COMUNIDADES BENEFICIARIAS: “PROGRESO, LAS VEGAS, GRAMADALES, SAN FELIPE, CHAQUINO, EL GUABO, MALVAS, BEJUCAL”

83 FAMILIAS

MONTO: 12.702,00 USD

FINANCIADO: MUNICIPIO DE ZAPOTILLO, GAD PARROQUIALES, COORDINACIÓN ZONAL DE EDUCACIÓN 7.

EDUCACIÓN, CULTURA Y DEPORTE

PERIODO MAYO 2019 – MAYO 2020

GAD CANTONAL ZAPOTILLO
Unidos por tu progreso
ADMINISTRACIÓN 2019-2023

“CONSTRUCCIÓN DE UNA AULA ESCOLAR EN LA PARROQUIA DE CAZADEROS UNIDAD EDUCATIVA PLAZA LEDESMA ”

PARROQUIA: CAZADEROS
MONTO: 15.840, 93 USD
FINANCIADO: MUNICIPIO DE ZAPOTILLO, GAP PARROQUIAL CAZADEROS, MINISTERIO DE EDUCACIÓN.

EDUCACIÓN, CULTURA Y DEPORTE

PERIODO MAYO 2019 – MAYO 2020

GAD CANTONAL ZAPOTILLO
Unidos por tu progreso
ADMINISTRACIÓN 2019-2023

AÑALCAL

EL PINDO

TABLAZÓN

“CONSTRUCCIÓN DE 4 AULAS ESCOLARES. Y MEJORAMIENTO DE CERRAMIENTO EN LA ESCUELA DE LA COMUNIDAD DE CHOMBOS.

PARROQUIA: PALETILLAS
COMUNIDADES BENEFICIARIAS: “CAUCHO GRANDE, TABLAZÓN, AÑALCAL, EL PINDO, CHOMBOS”
MONTO: 58.762,15 USD
FINANCIADO: MUNICIPIO DE ZAPOTILLO, GAD PARROQUIAL PALETILLAS, MINISTERIO DE EDUCACIÓN, PADRES DE FAMILIA.

EDUCACIÓN, CULTURA Y DEPORTE

PERIODO MAYO 2019 – MAYO 2020

GAD CANTONAL ZAPOTILLO
Unidos por tu progreso
ADMINISTRACIÓN 2019-2023

“CONSTRUCCIÓN DE UNA AULA ESCOLAR EN LA UNIDAD EDUCATIVA FRANCISCO DE ORELLANA”.

PARROQUIA: LIMONES
MONTO: 9.168,37 USD
FINANCIADO: MUNICIPIO DE ZAPOTILLO, PADRES DE FAMILIA.

EDUCACIÓN, CULTURA Y DEPORTE

PERIODO MAYO 2019 – MAYO 2020

GAD CANTONAL ZAPOTILLO
Unidos por tu progreso
ADMINISTRACIÓN 2019-2023

“CONSTRUCCIÓN DE CERRAMIENTO DE LA UNIDAD EDUCATIVA JULIO GONZALO HIDALGO GONZÁLES”

PARROQUIA: LIMONES
COMUNIDADES BENEFICIARIAS: “TRONCO QUEMADO”
MONTO: 4.750,90 USD
FINANCIADO: MUNICIPIO DE ZAPOTILLO, GAD PARROQUIAL LIMONES.

EDUCACIÓN, CULTURA Y DEPORTE

PERIODO MAYO 2019 – MAYO 2020

GAD CANTONAL ZAPOTILLO
Unidos por tu progreso
ADMINISTRACIÓN 2019-2023

“APOYO EN EL PINTADO Y ADESCENTAMIENTO DE ESTABLECIMIENTOS EDUCATIVOS, CANCHAS, COLISEOS, CAPILLAS”

COMUNIDADES BENEFICIARIAS: **“COCHAS DEL ALMENDRO, VALLE HERMOSO, TRÁNSITO MANGAHURQUILLO, CHAGUARHUAICO, AÑALCAL, LALAMOR, CHAQUIRO, PALETILLAS DE MALVAS, CABEZA DE TORO, NOVILLOS, MANGAHURCO, LAS COLINAS Y REINA MATERNAL DE LA FRONTERA.**

FINANCIADO: **MUNICIPIO DE ZAPOTILLO**

EDUCACIÓN, CULTURA Y DEPORTE

PERIODO MAYO 2019 – MAYO 2020

GAD CANTONAL
ZAPOTILLO
Unidos por tu progreso
ADMINISTRACIÓN 2019-2023

“PROYECTO PARA RECONOCER EL ESFUERZO DE LOS MEJORES ESTUDIANTES DEL CANTÓN ZAPOTILLO ELABORADO, SOCIALIZADO Y PRESENTADO AL CONCEJO CANTONAL PARA SU APROBACIÓN E IMPLEMENTACIÓN.

(NO FUE APROBADO POR EL CONCEJO MUNICIPAL).”

EDUCACIÓN, CULTURA Y DEPORTE

PERIODO MAYO 2019 – MAYO 2020

GAD CANTONAL ZAPOTILLO
Unidos por tu progreso
ADMINISTRACIÓN 2019-2023

“CONSTRUCCIÓN DE 2 CANCHAS DE USO MÚLTIPLE, CON APORTES DE LA COMUNIDAD EN MANO DE OBRA NO CALIFICADA.”

PARROQUIAS:	**ZAPOTILLO, GARZAREAL**
COMUNIDADES BENEFICIADAS:	**“BRIONES Y TOTUMOS ”**
MONTO:	**31. 365, 29 USD**
FINANCIADO:	**MUNICIPIO DE ZAPOTILLO**

EDUCACIÓN, CULTURA Y DEPORTE

PERIODO MAYO 2019 – MAYO 2020

GAD CANTONAL ZAPOTILLO
Unidos por tu progreso
ADMINISTRACIÓN 2019-2023

“CULMINACIÓN DE LA CONSTRUCCIÓN DE LAS BATERIAS SANITARIAS EN LA CANCHA DEPORTIVA LAS COLINAS”.

PARROQUIA: ZAPOTILLO
COMUNIDADES BENEFICIADAS: “LAS COLINAS”
FINANCIADO: MUNICIPIO DE ZAPOTILLO

EDUCACIÓN, CULTURA Y DEPORTE

PERIODO MAYO 2019 – MAYO 2020

GAD CANTONAL
ZAPOTILLO
Unidos por tu progreso
ADMINISTRACIÓN 2019-2023

“INSTALACIÓN DE SERVICIOS DE AGUA, ENERGÍA ELÉCTRICA E INSTALACIÓN DE BIODIGESTOR EN LA CANCHA SINTÉTICA”.

PARROQUIA:	**ZAPOTILLO**
COMUNIDADES BENEFICIADAS:	**“BARRIOS URBANOS”**
MONTO:	**10. 634,15 USD**
FINANCIADO:	**MUNICIPIO DE ZAPOTILLO**

EDUCACIÓN, CULTURA Y DEPORTE

PERIODO MAYO 2019 – MAYO 2020

GAD CANTONAL ZAPOTILLO
Unidos por tu progreso
ADMINISTRACIÓN 2019-2023

APOYO EN LA "CONSTRUCCIÓN DE CANCHA DE USO MÚLTIPLE Y CUBIERTA EN PALETILLAS. Y AL GAD PARROQUIAL EN LA LEGALIZACIÓN DE TERRENO Y LA FISCALIZACIÓN DE LA OBRA QUE SE ENCUENTRA EN PROCESO DE EJECUCIÓN"

PARROQUIA: PALETILLAS

FINANCIADO: MUNICIPIO DE ZAPOTILLO, GAD PARROQUIAL PALETILLAS.

EDUCACIÓN, CULTURA Y DEPORTE

PERIODO MAYO 2019 – MAYO 2020

GAD CANTONAL
ZAPOTILLO
Unidos por tu progreso
ADMINISTRACIÓN 2019-2023

“FORMACIÓN DEL GRUPO DE DANZA BALLET FOLKLÓRICO DEL GAD ZAPOTILLO (10 BAILARINES)”.

EDUCACIÓN, CULTURA Y DEPORTE

PERIODO MAYO 2019 – MAYO 2020

GAD CANTONAL
ZAPOTILLO
Unidos por tu progreso
ADMINISTRACIÓN 2019-2023

“FORMACIÓN DEL GRUPO DE BAILE CONTEMPORÁNEO, TEATRO, GIMNASIA ARTÍSTICA”.

EDUCACIÓN, CULTURA Y DEPORTE

PERIODO MAYO 2019 – MAYO 2020

GAD CANTONAL
ZAPOTILLO
Unidos por tu progreso
ADMINISTRACIÓN 2019-2023

“ACTIVIDADES DEPORTIVAS, BAILOTERAPIA, ESCUELA DE FÚTBOL, CAMPEONATOS”.

EDUCACIÓN, CULTURA Y DEPORTE

PERIODO MAYO 2019 – MAYO 2020

GAD CANTONAL
ZAPOTILLO
Unidos por tu progreso
ADMINISTRACIÓN 2019-2023

“CONVENIO CON CASA DE LA CULTURA: TALLER DE MÚSICA 40 NIÑOS Y TALLER DE DIBUJO 50 NIÑOS”.

EDUCACIÓN, CULTURA Y DEPORTE

PERIODO MAYO 2019 – MAYO 2020

GAD CANTONAL
ZAPOTILLO
Unidos por tu progreso
ADMINISTRACIÓN 2019-2023

“FESTIVAL FLOR DE GUAYACÁN”.

PREMIOS:

1. **$400 MÁS GALARDÓN**
2. **$250**
3. **$150**

AGUA PARA CONSUMO HUMANO Y ALCANTARILLADO

GAD CANTONAL ZAPOTILLO
Unidos por tu progreso
ADMINISTRACIÓN 2019-2023

PERIODO MAYO 2019 – MAYO 2020

“AMPLIACIÓN DE LA RED DEL SISTEMA DE AGUA DE CAZADEROS (1.800 m) HASTA LA COMUNIDAD DE LINDEROS”.

PARROQUIA: CAZADEROS

MONTO: 2.344,70 USD

FINANCIADO: ADMINISTRACIÓN DIRECTA, MUNICIPIO DE ZAPOTILLO.

AGUA PARA CONSUMO HUMANO Y ALCANTARILLADO

GAD CANTONAL ZAPOTILLO
Unidos por tu progreso
ADMINISTRACIÓN 2019-2023

PERIODO MAYO 2019 – MAYO 2020

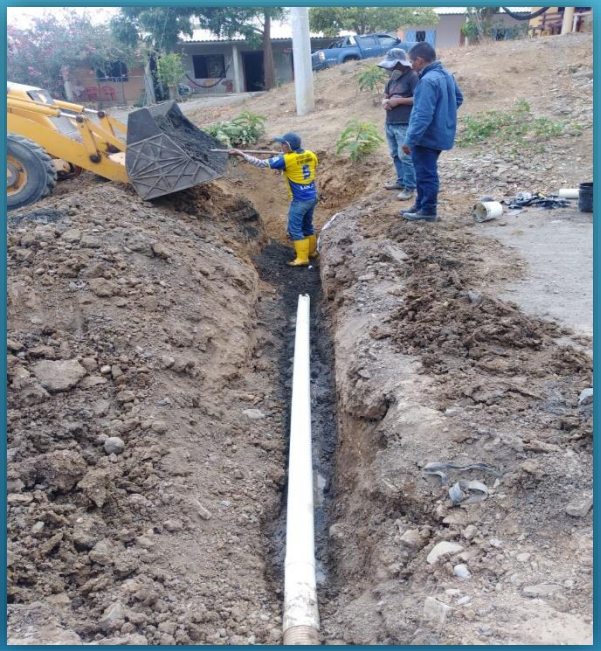

“APOYO A LA JUNTA DE AGUA DE MANGAHURCO EN LA AMPLIACIÓN Y MEJORAMIENTO DE LA RED DEL SISTEMA DE AGUA HASTA MIRAFLORES”.

PARROQUIA: MANGAHURCO

MONTO: 2.000 USD

FINANCIADO: MUNICIPIO DE ZAPOTILLO

AGUA PARA CONSUMO HUMANO Y ALCANTARILLADO

GAD CANTONAL ZAPOTILLO
Unidos por tu progreso
ADMINISTRACIÓN 2019-2023

PERIODO MAYO 2019 – MAYO 2020

“LIMPIEZA Y MANTENIMIENTO DE 9 POZOS SUBTERRÁNEOS QUE ABASTECEN A LOS SISTEMAS DE AGUA”.

COMUNIDADES BENEFICIADAS: **“ZAPALLAL, PALETILLAS, AÑALCAL, COCHAS, BEJUCAL, LA MANGA, HACIENDA VIEJA 2, JAGUAY GRANDE, ORO DE PILARES”.**

MONTO: **16. 080, 42 USD**
FINANCIADO: **MUNICIPIO DE ZAPOTILLO, PREFECTURA LOJA**

AGUA PARA CONSUMO HUMANO Y ALCANTARILLADO

GAD CANTONAL ZAPOTILLO
Unidos por tu progreso
ADMINISTRACIÓN 2019-2023

PERIODO MAYO 2019 – MAYO 2020

“ESTUDIOS DE GEOFÍSICA PARA PROSPECCIÓN DE POZOS SUBTERRÁNEOS QUE PERMITAN ABASTECER DE AGUA A LOS PROYECTOS DE SISTEMAS REGIONALES ”.

PARROQUIAS: PALETILLAS

COMUNIDADES BENEFICIADAS: “PILAR DE ACHIOTES, PIÑAS, CHOMBOS, CIMARRÓN, SAUCE ALTO Y BAJO”.

FINANCIADO: MUNICIPIO DE ZAPOTILLO, GOBIERNO PROVINCIAL, GAD PARROQUIAL PALETILLAS.

AGUA PARA CONSUMO HUMANO Y ALCANTARILLADO

GAD CANTONAL ZAPOTILLO
Unidos por tu progreso
ADMINISTRACIÓN 2019-2023

PERIODO MAYO 2019 – MAYO 2020

“FIRMA DE CONVENIO PARA PERFORACIÓN DE POZOS SUBTERRÁNEOS PARA SISTEMAS DE AGUA POTABLE”

PARROQUIAS: PALETILLAS
COMUNIDADES BENEFICIADAS: “PILAR DE ACHIOTES, PIÑAS, CHOMBOS, CIMARRÓN, SAUCE ALTO Y BAJO”.
MONTO: 55. 751,18 USD
FINANCIADO: MUNICIPIO DE ZAPOTILLO, GOBIERNO PROVINCIAL, GADP PALETILLAS

AGUA PARA CONSUMO HUMANO Y ALCANTARILLADO

GAD CANTONAL
ZAPOTILLO
Unidos por tu progreso
ADMINISTRACIÓN 2019-2023

PERIODO MAYO 2019 – MAYO 2020

“REPARACIÓN Y MANTENIMIENTO DE SISTEMAS DE BOMBEO EN LOS SISTEMAS DE AGUA: MANGAHURCO, HACIENDA VIEJA, JAGUAY GRANDE, Y ZAPOTILLO”

PARROQUIAS: ZAPOTILLO, MANGAHURCO, GARZAREAL

FINANCIADO: MUNICIPIO DE ZAPOTILLO

AGUA PARA CONSUMO HUMANO Y ALCANTARILLADO

GAD CANTONAL ZAPOTILLO
Unidos por tu progreso
ADMINISTRACIÓN 2019-2023

PERIODO MAYO 2019 – MAYO 2020

“CAMBIO DE RED DE AGUA POTABLE (420 M) EN EL BARRIO SAUCILLO PARA MEJORAMIENTO DEL SERVICIO EN LA DISTRIBUCIÓN DEL AGUA A NIVEL DOMICILIARIO”

PARROQUIA: ZAPOTILLO
COMUNIDADES BENEFICIADAS: “SAUCILLO”.
FINANCIADO: MUNICIPIO DE ZAPOTILLO

AGUA PARA CONSUMO HUMANO Y ALCANTARILLADO

GAD CANTONAL ZAPOTILLO
Unidos por tu progreso
ADMINISTRACIÓN 2019-2023

PERIODO MAYO 2019 – MAYO 2020

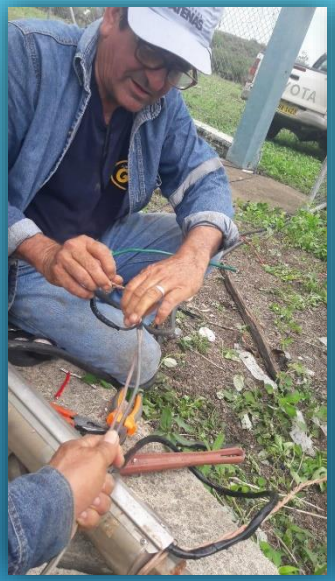

“EN PROCESO EL CAMBIO DEL SISTEMA DE BOMBEO EN EL SISTEMA DE AGUA REGIONAL: LA MANGA, EL OVERAL, CARLUCHO, BEJUCAL. INCLUYE BOMBA, TABLERO, TRANSFORMADOR EN PROCESO DE EJECUCIÓN”

PARROQUIA: PALETILLAS

MONTO: 8.748,97 USD

FINANCIADO: MUNICIPIO DE ZAPOTILLO, GAD PARROQUIAL PALETILLAS, JUNTA ADMINISTRADORA DEL SISTEMA DE AGUA.

AGUA PARA CONSUMO HUMANO Y ALCANTARILLADO

GAD CANTONAL ZAPOTILLO
Unidos por tu progreso
ADMINISTRACIÓN 2019-2023

PERIODO MAYO 2019 – MAYO 2020

“INSTALACIÓN DE SERVICIO DE AGUA EN EL CASTILLO MIRADOR”

AGUA PARA CONSUMO HUMANO Y ALCANTARILLADO

PERIODO MAYO 2019 – MAYO 2020

GAD CANTONAL ZAPOTILLO
Unidos por tu progreso
ADMINISTRACIÓN 2019-2023

“AVANCE EN LA CONSTRUCCIÓN DEL PROYECTO: AMPLIACIÓN Y MEJORAMIENTO DEL SISTEMA DE AGUA (ETAPA 1), ACTUALMENTE SE ENCUENTRA CON EL 80% DEL AVANCE”

COMUNIDADES BENEFICIADAS: **“ZAPOTILLO”.**
FINANCIADO: **MUNICIPIO DE ZAPOTILLO**

AGUA PARA CONSUMO HUMANO Y ALCANTARILLADO

GAD CANTONAL ZAPOTILLO
Unidos por tu progreso
ADMINISTRACIÓN 2019-2023

PERIODO MAYO 2019 – MAYO 2020

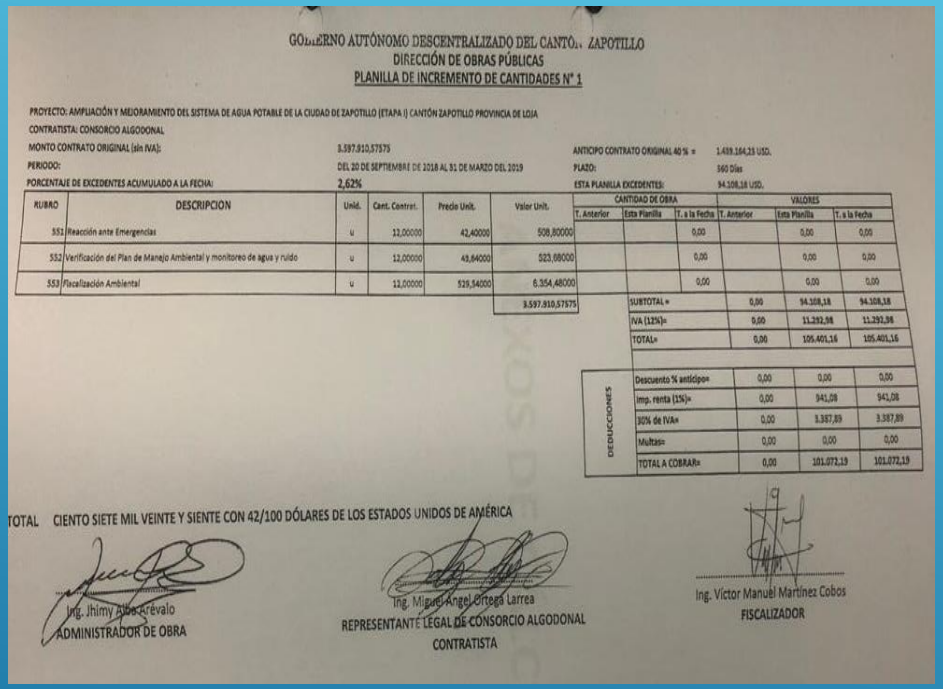

GOBIERNO AUTÓNOMO DESCENTRALIZADO DEL CANTÓN ZAPOTILLO
DIRECCIÓN DE OBRAS PÚBLICAS
PLANILLA DE INCREMENTO DE CANTIDADES N° 1

PROYECTO: AMPLIACIÓN Y MEJORAMIENTO DEL SISTEMA DE AGUA POTABLE DE LA CIUDAD DE ZAPOTILLO (ETAPA I) CANTÓN ZAPOTILLO PROVINCIA DE LOJA
CONTRATISTA: CONSORCIO ALGODONAL
MONTO CONTRATO ORIGINAL (sin IVA): 3.597.910,57575
PERIODO: DEL 20 DE SEPTIEMBRE DE 2018 AL 31 DE MARZO DEL 2019
PORCENTAJE DE EXCEDENTES ACUMULADO A LA FECHA: 2,62%
ANTICIPO CONTRATO ORIGINAL 40 % = 1.439.164,23 USD.
PLAZO: 360 Días
ESTA PLANILLA EXCEDENTES: 94.108,18 USD.

RUBRO	DESCRIPCION	Unid.	Cant. Contrat.	Precio Unit.	Valor Unit.	CANTIDAD DE OBRA T. Anterior	CANTIDAD DE OBRA Esta Planilla	CANTIDAD DE OBRA T. a la Fecha	VALORES T. Anterior	VALORES Esta Planilla	VALORES T. a la Fecha
551	Reacción ante Emergencias	u	12,00000	42,40000	508,80000			0,00		0,00	0,00
552	Verificación del Plan de Manejo Ambiental y monitoreo de agua y ruido	u	12,00000	43,64000	523,68000			0,00		0,00	0,00
553	Fiscalización Ambiental	u	12,00000	529,54000	6.354,48000			0,00		0,00	0,00
					3.597.910,57575	SUBTOTAL =			0,00	94.108,18	94.108,18
						IVA (12%)=			0,00	11.292,98	11.292,98
						TOTAL=			0,00	105.401,16	105.401,16
						DEDUCCIONES Descuento % anticipo=			0,00	0,00	0,00
						Imp. renta (1%)=			0,00	941,08	941,08
						30% de IVA=			0,00	3.387,89	3.387,89
						Multas=			0,00	0,00	0,00
						TOTAL A COBRAR=			0,00	101.072,19	101.072,19

TOTAL CIENTO SIETE MIL VEINTE Y SIENTE CON 42/100 DÓLARES DE LOS ESTADOS UNIDOS DE AMÉRICA

Ing. Jhimy Alba Arévalo
ADMINISTRADOR DE OBRA

Ing. Miguel Ángel Ortega Larrea
REPRESENTANTE LEGAL DE CONSORCIO ALGODONAL
CONTRATISTA

Ing. Víctor Manuel Martínez Cobos
FISCALIZADOR

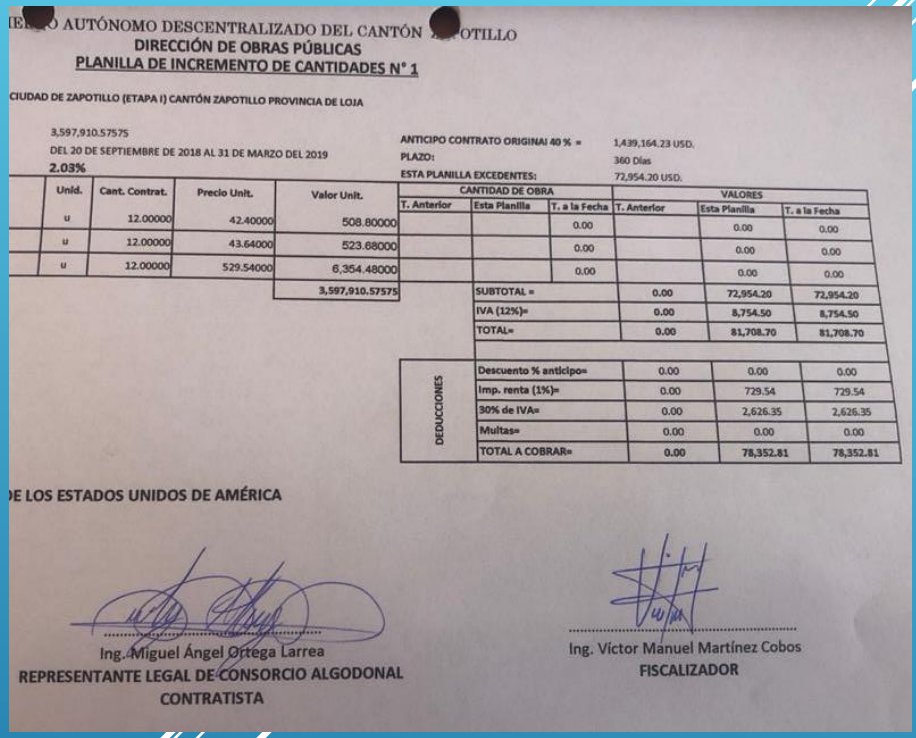

AUTÓNOMO DESCENTRALIZADO DEL CANTÓN OTILLO
DIRECCIÓN DE OBRAS PÚBLICAS
PLANILLA DE INCREMENTO DE CANTIDADES N° 1

CIUDAD DE ZAPOTILLO (ETAPA I) CANTÓN ZAPOTILLO PROVINCIA DE LOJA

3,597,910.57575
DEL 20 DE SEPTIEMBRE DE 2018 AL 31 DE MARZO DEL 2019
2.03%
ANTICIPO CONTRATO ORIGINAL 40 % = 1,439,164.23 USD.
PLAZO: 360 Días
ESTA PLANILLA EXCEDENTES: 72,954.20 USD.

Unid.	Cant. Contrat.	Precio Unit.	Valor Unit.	CANTIDAD DE OBRA T. Anterior	CANTIDAD DE OBRA Esta Planilla	CANTIDAD DE OBRA T. a la Fecha	VALORES T. Anterior	VALORES Esta Planilla	VALORES T. a la Fecha
u	12.00000	42.40000	508.80000			0.00		0.00	0.00
u	12.00000	43.64000	523.68000			0.00		0.00	0.00
u	12.00000	529.54000	6,354.48000			0.00		0.00	0.00
			3,597,910.57575	SUBTOTAL =			0.00	72,954.20	72,954.20
				IVA (12%)=			0.00	8,754.50	8,754.50
				TOTAL=			0.00	81,708.70	81,708.70
				DEDUCCIONES Descuento % anticipo=			0.00	0.00	0.00
				Imp. renta (1%)=			0.00	729.54	729.54
				30% de IVA=			0.00	2,626.35	2,626.35
				Multas=			0.00	0.00	0.00
				TOTAL A COBRAR=			0.00	78,352.81	78,352.81

DE LOS ESTADOS UNIDOS DE AMÉRICA

Ing. Miguel Ángel Ortega Larrea
REPRESENTANTE LEGAL DE CONSORCIO ALGODONAL
CONTRATISTA

Ing. Víctor Manuel Martínez Cobos
FISCALIZADOR

"AVANCE EN LA CONSTRUCCIÓN DEL PROYECTO: AMPLIACIÓN Y MEJORAMIENTO DEL SISTEMA DE AGUA (ETAPA 1), ACTUALMENTE SE ENCUENTRA CON EL 80% DEL AVANCE"

COMUNIDADES BENEFICIADAS: **"ZAPOTILLO".**
FINANCIADO: **MUNICIPIO DE ZAPOTILLO**

AGUA PARA CONSUMO HUMANO Y ALCANTARILLADO

PERIODO MAYO 2019 – MAYO 2020

GAD CANTONAL ZAPOTILLO
Unidos por tu progreso
ADMINISTRACIÓN 2019-2023

“MANTENIMIENTO DE LAS PLANTAS DE TRATAMIENTO DE AGUAS RESIDUALES”

PARROQUIAS: MANGAHURCO, BOLASPAMBA, PALETILLAS, GARZAREAL, LIMONES.

FINANCIADO: MUNICIPIO DE ZAPOTILLO

AGUA PARA CONSUMO HUMANO Y ALCANTARILLADO

PERIODO MAYO 2019 – MAYO 2020

GAD CANTONAL ZAPOTILLO
Unidos por tu progreso
ADMINISTRACIÓN 2019-2023

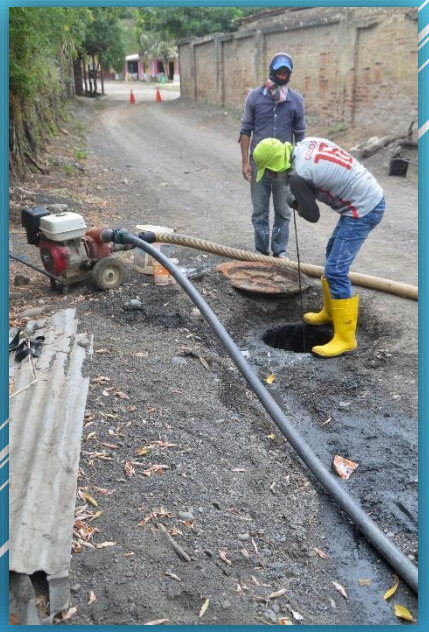

MANTENIMIENTO DEL SISTEMA DE ALCANTARILLADO DE LA CIUDAD DE ZAPOTILLO, CAMBIO DE TUBERÍA PVC EN TRAMOS EN LA CALLE JAIME ROLDÓS Y QUEBRADA DE QUERECOTILLO”

COMUNIDADES BENEFICIADAS: **“ZAPOTILLO”**
MONTO: **3.646,60 USD**
FINANCIADO: **MUNICIPIO DE ZAPOTILLO**

AGUA PARA CONSUMO HUMANO Y ALCANTARILLADO

PERIODO MAYO 2019 – MAYO 2020

GAD CANTONAL ZAPOTILLO
Unidos por tu progreso
ADMINISTRACIÓN 2019-2023

“REVISIÓN DE LA PROPUESTA TÉCNICA DEL PROYECTO DE ALCANTARILLADO PARA LA CIUDAD DE ZAPOTILLO”

PARROQUIAS:	**ZAPOTILLO**
COMUNIDADES BENEFICIADAS:	**“ ZAPOTILLO”.**
FINANCIADO:	**MUNICIPIO DE ZAPOTILLO**

AGUA PARA CONSUMO HUMANO Y ALCANTARILLADO

GAD CANTONAL ZAPOTILLO
Unidos por tu progreso
ADMINISTRACIÓN 2019-2023

PERIODO MAYO 2019 – MAYO 2020

“MEJORAMIENTO DEL SISTEMA DE CONDUCCIÓN DE ALCANTARILLADO EN EL BARRIO ALGODONAL, SE CAMBIÓ 60 M DE TUBERÍA COLAPSADA Y SE DIO MANTENIMIENTO A LOS POZOS DE REVISIÓN DE ESTE TRAMO”

PARROQUIA: PALETILLAS
COMUNIDADES BENEFICIADAS: “ ALGODONAL”
FINANCIADO: MUNICIPIO DE ZAPOTILLO

AGUA PARA CONSUMO HUMANO Y ALCANTARILLADO

PERIODO MAYO 2019 – MAYO 2020

GAD CANTONAL ZAPOTILLO
Unidos por tu progreso
ADMINISTRACIÓN 2019-2023

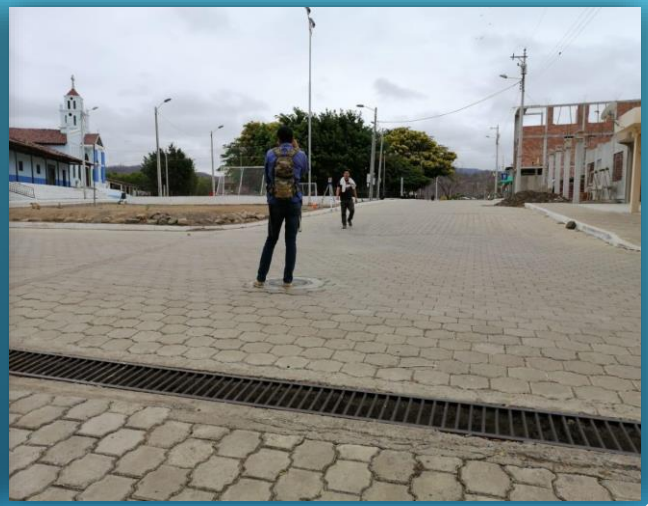

“CONSULTORÍA PARA EL ESTUDIO DEL LOS SISTEMAS DE ALCANTARILLADO SANITARIO Y PLUVIAL DE MANGAHURCO”

PARROQUIA: MANGAHURCO
MONTO: 46. 029, 45 USD
FINANCIADO: MUNICIPIO DE ZAPOTILLO

AGUA PARA CONSUMO HUMANO Y ALCANTARILLADO

GAD CANTONAL
ZAPOTILLO
Unidos por tu progreso
ADMINISTRACIÓN 2019-2023

PERIODO MAYO 2019 – MAYO 2020

“CONSULTORÍA PARA EL ESTUDIO DE LOS SISTEMAS DE ALCANTARILLADO SANITARIO Y PLUVIAL DE PALETILLAS Y CAZADEROS”

PARROQUIAS: CAZADEROS Y PALETILLAS
MONTO: 61. 000, 00 USD
FINANCIADO: MUNICIPIO DE ZAPOTILLO

VIALIDAD Y COMUNICACIÓN

PERIODO MAYO 2019 – MAYO 2020

GAD CANTONAL ZAPOTILLO
Unidos por tu progreso
ADMINISTRACIÓN 2019-2023

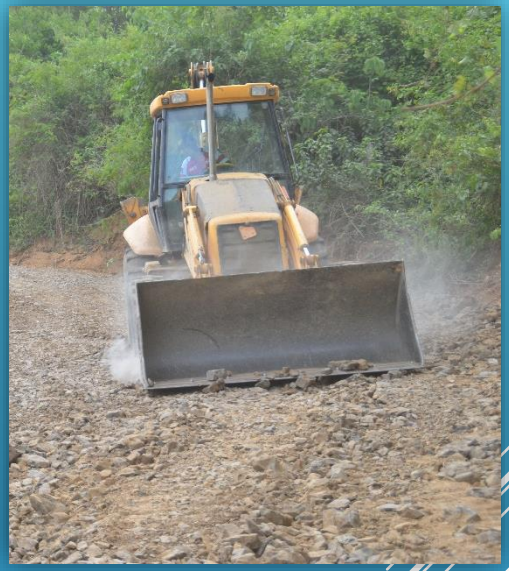

“ARREGLO DE MAQUINARIA, 1 MOTONIVELADORA, 2 VOLQUETAS, 1 RETROEXCAVADORA, 3 CAMIONETAS, 1 PRADO, 2 TANQUEROS, 1 AMBULANCIA”.

FINANCIADO: MUNICIPIO DE ZAPOTILLO

VIALIDAD Y COMUNICACIÓN

PERIODO MAYO 2019 – MAYO 2020

GAD CANTONAL ZAPOTILLO
Unidos por tu progreso
ADMINISTRACIÓN 2019-2023

“MANTENIMIENTO RÁPIDO DE LA VIALIDAD URBANA Y RURAL DE LA PARROQUIA ZAPOTILLO”

FINANCIADO: MUNICIPIO DE ZAPOTILLO

VIALIDAD Y COMUNICACIÓN

PERIODO MAYO 2019 – MAYO 2020

GAD CANTONAL ZAPOTILLO
Unidos por tu progreso
ADMINISTRACIÓN 2019-2023

“APOYO AL MANTENIMIENTO DE LA VIALIDAD URBANA Y RURAL DE LA PARROQUIA CAZADEROS”.

COMUNIDADES BENEFICIADAS: CABECERA PARROQUIAL, HACIENDA VIEJA, LAS PAMPAS Y EL TRAMO DESDE GRAMADALES – CHAGUARHUAYCO – LA LEONERA”.

FINANCIADO: MUNICIPIO DE ZAPOTILLO

VIALIDAD Y COMUNICACIÓN

PERIODO MAYO 2019 – MAYO 2020

GAD CANTONAL ZAPOTILLO
Unidos por tu progreso
ADMINISTRACIÓN 2019-2023

“APOYO AL MANTEMIENTO DE LA VIALIDAD URBANA Y RURAL DE LA PARROQUIA MANGAHURCO”.

COMUNIDADES BENEFICIADAS: CABECERA PARROQUIAL, SANTA TERESITA, MIRAFLORES, OJOS DE AGUA Y SAUCECITO.

FINANCIADO: MUNICIPIO DE ZAPOTILLO

VIALIDAD Y COMUNICACIÓN

PERIODO MAYO 2019 – MAYO 2020

GAD CANTONAL ZAPOTILLO
Unidos por tu progreso
ADMINISTRACIÓN 2019-2023

“APOYO AL MANTENIMIENTO DE LA VIALIDAD URBANA Y RURAL DE LA PARROQUIA BOLASPAMBA.

COMUNIDADES BENEFICIADAS: **CABECERA PARROQUIAL, CHAQUINO, EL GUABO, VEGA ALTA, TRANSITO MANGAHURQUILLO, Y PILAR DE ACHIOTES”.**

FINANCIADO: **MUNICIPIO DE ZAPOTILLO**

VIALIDAD Y COMUNICACIÓN

PERIODO MAYO 2019 – MAYO 2020

GAD CANTONAL ZAPOTILLO
Unidos por tu progreso
ADMINISTRACIÓN 2019-2023

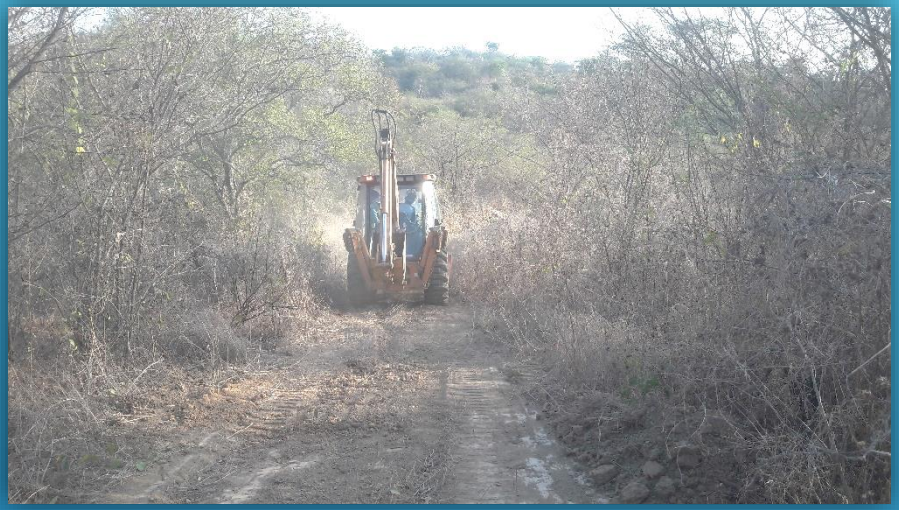

“APERTURA DE VÍA PARA SACAR LA PRODUCCIÓN MAICERA DE 6 FAMILIAS EN LA CUMUNIDAD DE VEGA ALTA DE LA PARROQUIA BOLASPAMBA”.

FINANCIADO: MUNICIPIO DE ZAPOTILLO

VIALIDAD Y COMUNICACIÓN

PERIODO MAYO 2019 – MAYO 2020

GAD CANTONAL ZAPOTILLO
Unidos por tu progreso
ADMINISTRACIÓN 2019-2023

“APOYO AL MANTEMIENTO DE LA VIALIDAD URBANA Y RURAL DE LA PARROQUIA PALETILLAS.

COMUNIDADES BENEFICIADAS: CABECERA PARROQUIAL, ALGODONAL, TABLAZÓN, CAUCHO GRANDE, AÑALCAL, TAMBILLO, SOTILLO, POLO POLO, TRAMO PALETILLAS CHOMBOS – PIÑAS – PILAR DE ACHIOTES”.

FINANCIADO: MUNICIPIO DE ZAPOTILLO

VIALIDAD Y COMUNICACIÓN

PERIODO MAYO 2019 – MAYO 2020

GAD CANTONAL ZAPOTILLO
Unidos por tu progreso
ADMINISTRACIÓN 2019-2023

“LASTRADO DE TRAMO DE VÍA DE CHOMBOS – PIÑAS – Y DE PILAR DE ACHIOTES, DE LA PARROQUIA PALETILLAS, EN CONVENIO CON EL GAD PARROQUIAL”.

FINANCIADO: MUNICIPIO DE ZAPOTILLO, GAD PARROQUIAL PALETILLAS

VIALIDAD Y COMUNICACIÓN

PERIODO MAYO 2019 – MAYO 2020

GAD CANTONAL ZAPOTILLO
Unidos por tu progreso
ADMINISTRACIÓN 2019-2023

“APERTURA Y LASTRADO DE VÍA CIMARRÓN – QUEBRADA DE CIMARRÓN, DONDE SE CONSTRUIRÁ EL POZO PROFUNDO PARA EL SISTEMA DE AGUA DEL SECTOR”.

FINANCIADO: MUNICIPIO DE ZAPOTILLO, GAD PARROQUIAL PALETILLAS.

VIALIDAD Y COMUNICACIÓN

PERIODO MAYO 2019 – MAYO 2020

GAD CANTONAL ZAPOTILLO
Unidos por tu progreso
ADMINISTRACIÓN 2019-2023

“MANTENIMIENTO DE LA VIALIDAD URBANA DE LA PARROQUIA GARZAREAL”.

FINANCIADO: MUNICIPIO DE ZAPOTILLO

VIALIDAD Y COMUNICACIÓN

PERIODO MAYO 2019 – MAYO 2020

GAD CANTONAL ZAPOTILLO
Unidos por tu progreso
ADMINISTRACIÓN 2019-2023

“MANTENIMIENTO DE LA VIALIDAD URBANA DE LA PARROQUIA LIMONES”.

FINANCIADO: MUNICIPIO DE ZAPOTILLO, GADP LIMONES.

VIALIDAD Y COMUNICACIÓN

PERIODO MAYO 2019 – MAYO 2020

GAD CANTONAL ZAPOTILLO
Unidos por tu progreso
ADMINISTRACIÓN 2019-2023

“CONSTRUCCIÓN DEL PUENTE PEATONAL TIPO PASARELLA EN LA COMUNIDAD DE NOVILLOS”

PARROQUIA: LIMONES

FINANCIADO: MUNICIPIO, GOBIERNO PROVINCIAL, TONY EL SUIZO, GADP LIMONES, APORTE DE LA COMUNIDAD.

INFRAESTRUCTURA EN SALUD

PERIODO MAYO 2019 – MAYO 2020

“ADQUISICIÓN DE INSUMOS Y EQUIPOS DE BIOSEGURIDAD: DESINFECTANTE, MASCARILLAS Y GUANTES.”

PARROQUIA:	**ZAPOTILLO**
COMUNIDADES BENEFICIADAS:	**CANTÓN ZAPOTILLO**
MONTO:	**11.670,13 USD**
FINANCIADO:	**MUNICIPIO**

INFRAESTRUCTURA EN SALUD

PERIODO MAYO 2019 – MAYO 2020

GAD CANTONAL ZAPOTILLO
Unidos por tu progreso
ADMINISTRACIÓN 2019-2023

“REHABILITACIÓN DE LA INFRAESTRUTURA ANTIGUA DEL DISTRITO DE SALUD ZAPOTILLO”

PARROQUIA: ZAPOTILLO
COMUNIDADES BENEFICIADAS: CANTÓN ZAPOTILLO
MONTO: 50. 792, 76 USD
FINANCIADO: MUNICIPIO

INFRAESTRUCTURA EN SALUD

PERIODO MAYO 2019 – MAYO 2020

"PROYECTO DE EQUIPAMIENTO PARA EL DISTRITO DE SALUD DE ZAPOTILLO, PRESENTADO AL CONCEJO MUNICIPAL PARA FINANCIAR A TRAVÉS DE CRÉDITO CON EL BEDE (NO APROBADO). PRESENTADO A PLAN BINACIONAL PARA LA GESTIÓN DE RECURSOS PARA SU IMPLEMENTACIÓN"

PARROQUIA: ZAPOTILLO

SANEAMIENTO AMBIENTAL

PERIODO MAYO 2019 – MAYO 2020

GAD CANTONAL ZAPOTILLO
Unidos por tu progreso
ADMINISTRACIÓN 2019-2023

“RECOSTRUCCIÓN DE BATERÍAS SANITARIAS INCLUYE SISTEMA DE ALMACENAMIENTO DE AGUA EN CISTERNA”

PARROQUIA: PALETILLAS
COMUNIDAD BENEFICIADA: ALGODONAL

FINANCIADO: MUNICIPIO DE ZAPOTILLO

SANEAMIENTO AMBIENTAL

PERIODO MAYO 2019 – MAYO 2020

GAD CANTONAL ZAPOTILLO
Unidos por tu progreso
ADMINISTRACIÓN 2019-2023

“OPERACIÓN Y MANTENIMIENTO DEL RELLENO SANITARIO EN LA CIUDAD ZAPOTILLO”

MONTO: 28.000,00 USD

FINANCIADO: MUNICIPIO DE ZAPOTILLO

SANEAMIENTO AMBIENTAL

PERIODO MAYO 2019 – MAYO 2020

GAD CANTONAL
ZAPOTILLO
Unidos por tu progreso
ADMINISTRACIÓN 2019-2023

“MEJORAMIENTO DEL SISTEMA DE RECOLECCIÓN DE RESIDUOS SÓLIDOS”

COMUNIDADES BENEFICIADAS: ZAPOTILLO, CAZADEROS

FINANCIADO: MUNICIPIO

SANEAMIENTO AMBIENTAL

PERIODO MAYO 2019 – MAYO 2020

GAD CANTONAL ZAPOTILLO
Unidos por tu progreso
ADMINISTRACIÓN 2019-2023

“CONSTRUCCIÓN Y MEJORAMIENTO DE UNIDADES BÁSICAS SANITARIAS EN LAS COMUNIDADES DE LAS PAMPAS Y GUÁSIMO NORTE”

PARROQUIA: ZAPOTILLO

BENEFICIARIOS: 32 FAMILIAS

MONTO: 63. 847,68 USD.

FINANCIADO: MUNICIPIO

SANEAMIENTO AMBIENTAL

GAD CANTONAL ZAPOTILLO
Unidos por tu progreso
ADMINISTRACIÓN 2019-2023

PERIODO MAYO 2019 – MAYO 2020

“ELABORACIÓN DEL PROYECTO PARA LA ADQUISICIÓN DE UN NUEVO RECOLECTOR DE BASURA DE 20 YARDAS – 12 TON. PARA NUESTRO CANTÓN”.

COMUNIDADES BENEFICIARIAS: CANTÓN ZAPOTILLO
MONTO: 168. 780,00 USD MÁS IVA
FINANCIADO: MUNICIPIO

MERCADO Y CAMAL MUNICIPAL

PERIODO MAYO 2019 – MAYO 2020

GAD CANTONAL ZAPOTILLO
Unidos por tu progreso
ADMINISTRACIÓN 2019-2023

“SISTEMA ADMINISTRATIVO DESORDENADO DEL MERCADO MINICIPAL, CON UNA CARTERA VENCIDA DE 39.348,84 USD.

HASTA DICIEMBRE SE RENOVÓ CONTRATOS DE ARRENDAMIENTO DE LOCALES Y SE RECUPERÓ 39% DE LA CARTERA VENCIDA 15.217,99 USD”.

FINANCIADO: MUNICIPIO

MERCADO Y CAMAL MUNICIPAL

PERIODO MAYO 2019 – MAYO 2020

GAD CANTONAL ZAPOTILLO
Unidos por tu progreso
ADMINISTRACIÓN 2019-2023

“IMPLEMENTACIÓN DE EQUIPAMIENTO NECESARIO PARA CUMPLIR CON EL PROTOCOLO ESTABLECIDO PARA DISMINUIR EL RIESGO DE CONTAGIO POR EL COVID-19”.

COMUNIDADES BENEFICIADAS: CANTÓN ZAPOTILLO
FINANCIADO: MUNICIPIO

MERCADO Y CAMAL MUNICIPAL

GAD CANTONAL
ZAPOTILLO
Unidos por tu progreso
ADMINISTRACIÓN 2019-2023

PERIODO MAYO 2019 – MAYO 2020

“OPERACIÓN Y MANTENIMIENTO DEL CAMAL MUNICIPAL, A TRAVÉS DE LA ADQUISICIÓN DE EQUIPOS E INSUMOS DE BIOSEGURIDAD Y ADECUACIÓN DE INFRAESTRUTURA”.

MONTO: 2. 149, 85 USD.
FINANCIADO: MUNICIPIO

MERCADO Y CAMAL MUNICIPAL

PERIODO MAYO 2019 – MAYO 2020

GAD CANTONAL
ZAPOTILLO
Unidos por tu progreso
ADMINISTRACIÓN 2019-2023

“SE CUENTA CON MANUAL DE PROCEDIMIENTOS ORGANIZATIVOS ESTANDARIZADOS DE SANEAMIENTO POES Y EL MANUAL DE BUENAS PRÁCTICAS DE MANUFACTURA ACTUALIZADOS”.

MERCADO Y CAMAL MUNICIPAL

PERIODO MAYO 2019 – MAYO 2020

GAD CANTONAL
ZAPOTILLO
Unidos por tu progreso
ADMINISTRACIÓN 2019-2023

AGROCALIDAD

IICA

La Agencia de Regulación y Control Fito y Zoosanitario (AGROCALIDAD), y el Instituto Interamericano de Cooperación para la Agricultura (IICA), otorgan el presente

AUTORIZACIÓN DE VETERINARIOS PARA CENTROS DE FAENAMIENTO
ESPECIES MAYORES

CERTIFICADO

A: Darwin Aurelio Paccha Paccha

por haber participado en el Taller: **Autorización de médicos Veterinarios para Centros de Faenamiento de Especies Mayores.**
con duración de 24 horas

Manta, 2 de octubre de 2019

Patricio Almeida
Director Ejecutivo
Agrocalidad

Marco Zapata R.
Representante (e)
IICA Ecuador

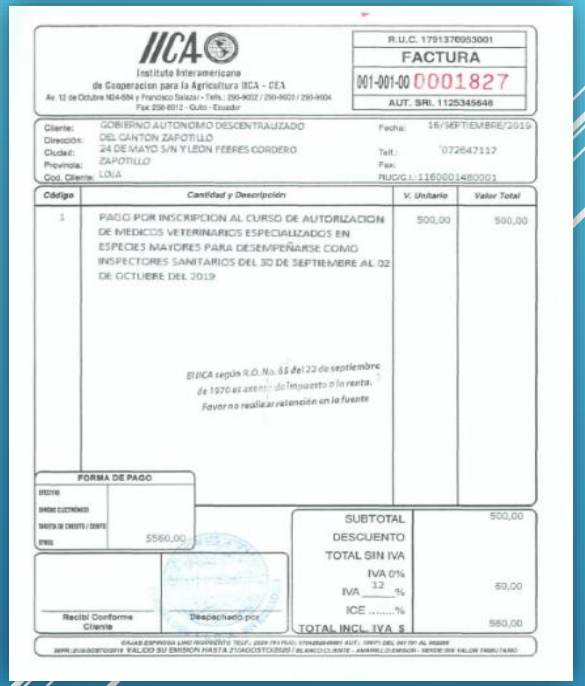

IICA
Instituto Interamericano de Cooperacion para la Agricultura IICA - CEA
Av. 12 de Octubre N24-684 y Francisco Salazar - Telfs.: 290-9002 / 290-9003 / 290-9004
Fax: 250-6012 - Quito - Ecuador

R.U.C. 1791370953001
FACTURA
001-001-00 0001827
AUT. SRI. 1125345646

Cliente: GOBIERNO AUTONOMO DESCENTRALIZADO
Dirección: DEL CANTON ZAPOTILLO
Ciudad: 24 DE MAYO S/N Y LEON FEBRES CORDERO
Provincia: ZAPOTILLO
Cod. Cliente: LOJA
Fecha: 16/SEPTIEMBRE/2019
Telf.: 072647117
Fax:
RUC/C.I.: 1160001480001

Código	Cantidad y Descripción	V. Unitario	Valor Total
1	PAGO POR INSCRIPCION AL CURSO DE AUTORIZACION DE MEDICOS VETERINARIOS ESPECIALIZADOS EN ESPECIES MAYORES PARA DESEMPEÑARSE COMO INSPECTORES SANITARIOS DEL 30 DE SEPTIEMBRE AL 02 DE OCTUBRE DEL 2019	500,00	500,00

El IICA según R.O. No. 65 del 22 de septiembre de 1970 es exento de impuesto a la renta. Favor no realizar retención en la fuente

FORMA DE PAGO
EFECTIVO
CHEQUE ELECTRÓNICO
TARJETA DE CRÉDITO / DEBITO
OTROS $560,00

SUBTOTAL	500,00
DESCUENTO	
TOTAL SIN IVA	
IVA 0%	
IVA 12 %	60,00
ICE .....%	
TOTAL INCL. IVA $	560,00

Recibí Conforme Cliente
Despachado por

GAJAS ESPINOSA LINO RIGOBERTO TELF.: 2529-791 RUC: 1704262490001 AUT.: 1997 DEL 001 001 AL 000000
SERIE: 2019-AGOSTO-2019 VALIDO SU EMISION HASTA 21/AGOSTO/2020 / BLANCO CLIENTE - AMARILLO EMISOR - VERDE SIN VALOR TRIBUTARIO

"TÉCNICO VETERINARIO CAPACITADO Y ACREDITADO PARA LA RECTIFICACIÓN COMO VETERINARIO AUTORIZADO POR AGROCALIDAD PARA LA INSPECCIÓN DE CARNES DE ESPECIES MENORES".

FINANCIADO: MUNICIPIO

FOMENTO A LA PRODUCCIÓN

PERIODO MAYO 2019 – MAYO 2020

GAD CANTONAL
ZAPOTILLO
Unidos por tu progreso
ADMINISTRACIÓN 2019-2023

“DESARROLLO DE LA XIII FERIA AGROPECUARIA Y ARTESANAL ”

FINANCIADO: MUNICIPIO

FOMENTO A LA PRODUCCIÓN

PERIODO MAYO 2019 – MAYO 2020

GAD CANTONAL
ZAPOTILLO
Unidos por tu progreso
ADMINISTRACIÓN 2019-2023

“SE DESARROLLÓ LA PRIMERA RUEDA DE NEGOCIOS ENTRE EMPRENDEDORES ZAPOTILLANOS Y REPRESENTANTES DE CADENAS COMERCIALES NACIONALES”.

FINANCIADO: **MUNICIPIO**

FOMENTO A LA PRODUCCIÓN

PERIODO MAYO 2019 – MAYO 2020

GAD CANTONAL
ZAPOTILLO
Unidos por tu progreso
ADMINISTRACIÓN 2019-2023

“CON EL MINISTERIO DE LA PRODUCTIVIDAD SE HA CREADO EL PRIMER POLO DE DESARROLLO EN LA REGIÓN SUR DEL PAIS CON LA FINALIDAD DE MOTIVAR LA INVERSIÓN PRIVADA, SE CONSTRUYE NORMATIVA PARA SU FUNCIONAMIENTO.”

FOMENTO A LA PRODUCCIÓN

PERIODO MAYO 2019 – MAYO 2020

GAD CANTONAL ZAPOTILLO
Unidos por tu progreso
ADMINISTRACIÓN 2019-2023

PROYECTO “CONSTRUCCIÓN DE POZOS SOMEROS PARA RIEGO EN LA PARROQUIA PALETILLAS”.

MONTO: 11.544,16 USD.

FINANCIADO: MUNICIPIO, GAD PARROQUIAL PALETILLAS, BENEFICIARIOS.

FOMENTO A LA PRODUCCIÓN

PERIODO MAYO 2019 – MAYO 2020

GAD CANTONAL ZAPOTILLO
Unidos por tu progreso
ADMINISTRACIÓN 2019-2023

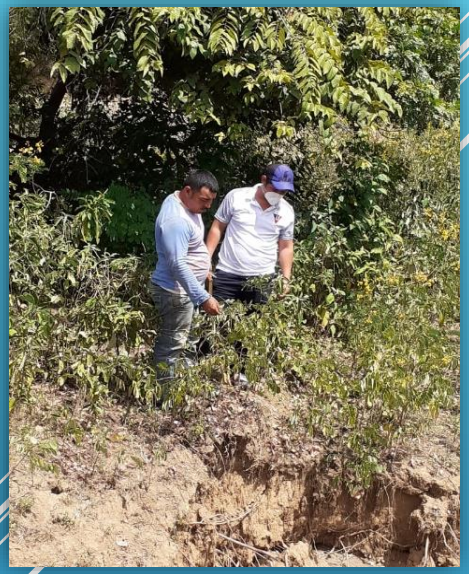

“PROYECTO ELABORADO “CONSTRUCCIÓN DE POZOS SOMEROS PARA RIEGO EN LA PARROQUIA BOLASPAMBA”.

COMUNIDADES BENEFICIARIAS: BOLASPAMBA

FINANCIADO: MUNICIPIO, GAD PARROQUIAL BOLASPAMBA, BENEFICIARIOS.

FOMENTO A LA PRODUCCIÓN

PERIODO MAYO 2019 – MAYO 2020

GAD CANTONAL ZAPOTILLO
Unidos por tu progreso
ADMINISTRACIÓN 2019-2023

“SE HA REHABILITADO EL VIVERO MUNICIPAL ABANDONADO DURANTE 4 AÑOS Y SE HAN PRODUCIDO 21.300 PLANTAS DE CAFÉ, COCO Y GUAYACÁN.”.

FINANCIADO: MUNICIPIO, GOBIERNO PROVINCIAL, MANCOMUNIDAD BOSQUE SECO

FOMENTO A LA PRODUCCIÓN

GAD CANTONAL ZAPOTILLO
Unidos por tu progreso
ADMINISTRACIÓN 2019-2023

PERIODO MAYO 2019 – MAYO 2020

“KIT DE RIEGO POR GOTEO CON CAPACIDAD PARA UNA HECTÁREA DE TERRENO”.

PARROQUIA: CORREGIDOR, GARZAREAL

MONTO: 2. 200,00 USD.

REGENERACIÓN URBANA Y TURISMO

GAD CANTONAL
ZAPOTILLO
Unidos por tu progreso
ADMINISTRACIÓN 2019-2023

PERIODO MAYO 2019 – MAYO 2020

“MANTENIMIENTO DE PARQUES Y JARDINES DE LA CIUDAD DE ZAPOTILLO”

COMUNIDADES BENEFICIARIAS: **“CANTÓN ZAPOTILLO”**
FINANCIADO: **MUNICIPIO**

REGENERACIÓN URBANA Y TURISMO

PERIODO MAYO 2019 – MAYO 2020

GAD CANTONAL
ZAPOTILLO
Unidos por tu progreso
ADMINISTRACIÓN 2019-2023

“REMODELACIÓN DE LA PLANTA BAJA DEL EDIFICIO MUNICIPAL”

ÁREAS BENEFICIADAS: **“REGISTRO DE LA PROPIEDAD, RECAUDACIÓN, AVALÚOS Y CATASTROS Y TALENTO HUMANO”.**

MONTO: **92. 059, 25 USD.**

FINANCIADO: **MUNICIPIO**

REGENERACIÓN URBANA Y TURISMO

PERIODO MAYO 2019 – MAYO 2020

GAD CANTONAL
ZAPOTILLO
Unidos por tu progreso
ADMINISTRACIÓN 2019-2023

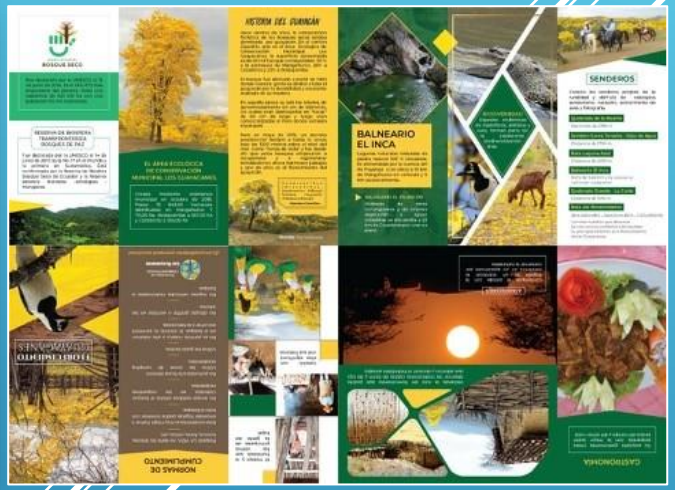

"PROMOCIÓN DE LA RESERVA LOS GUAYACANES A TRAVÉS DE MATERIAL IMPRESO COMO PLEGABLES, TRÍPTICOS DE RUTAS TURÍSTICAS"

REGENERACIÓN URBANA Y TURISMO

PERIODO MAYO 2019 – MAYO 2020

GAD CANTONAL
ZAPOTILLO
Unidos por tu progreso
ADMINISTRACIÓN 2019-2023

"PROMOCIÓN DE ZAPOTILLO COMO DESTINO TURÍSTICO A TRAVÉS DE VIDEOS Y ELABORACIÓN DE RUEDAS DE PRENSA TANTO EN CIUDADES DE NUESTRO PAÍS COMO DE PERÚ"

FINANCIADO: MUNICIPIO

REGENERACIÓN URBANA Y TURISMO

PERIODO MAYO 2019 – MAYO 2020

GAD CANTONAL ZAPOTILLO
Unidos por tu progreso
ADMINISTRACIÓN 2019-2023

“CONSTRUCCIÓN DE LA ZONA DE CAMPING EN MANGAHURCO, A FIN DE MEJORAR SERVICIOS DE ESTADÍA EN LA RESERVA LOS GUAYACANES”

BARRIOS BENEFICIARIOS: **“ MANGAHURCO ”**
MONTO: **167.069,94 USD.**
FINANCIADO: **MUNICIPIO, MINISTERIO DEL AMBIENTE, GADP MANGAHURCO**

REGENERACIÓN URBANA Y TURISMO

PERIODO MAYO 2019 – MAYO 2020

GAD CANTONAL ZAPOTILLO
Unidos por tu progreso
ADMINISTRACIÓN 2019-2023

“DESARROLLO DE EVENTOS SOCIO CULTURALES CON MOTIVO DEL FLORECIMIENTO DE LOS GUAYACANES (VOLUNTARIADO, RECOLECCIÓN DE BASURA, NOCHES CULTURALES)”.

PLANIFICACIÓN

PERIODO MAYO 2019 – MAYO 2020

GAD CANTONAL ZAPOTILLO
Unidos por tu progreso
ADMINISTRACIÓN 2019-2023

CUARTA: COSTOS DE INVERSIÓN.-

El Costo global de inversión estimado para el desarrollo del proyecto planteado para la Actualización del PDyOT del cantón Zapotillo es de 22.000,00 USD (VEINTIDOS MIL DÓLARES NORTE AMERICANOS), por lo que los aportes serán:

NOMINACION	CANTIDAD PERSONAL	MESES	APORTE MBS	APORTE GAD Municipal de Zapotillo
Coordinador técnico de campo	1	5	11.000	11.000
Especialista ambiental	1	5		
Especialista en producción	1	5		
Especialista en infraestructura	1	5		
Especialista en desarrollo social	1	5		
Especialista en SIG	1	5		
Técnico de apoyo en SIG	1	5		
Materiales de oficina, edición e impresiones, varios.				

"ACTUALIZACIÓN DEL PLAN DE DESARROLLO Y ORDENAMIENTO TERRITORIAL"

MONTO: 11. 000, 00 USD.
FINANCIADO: MUNICIPIO, MANCOMUNIDAD BOSQUE SECO .

PLANIFICACIÓN

PERIODO MAYO 2019 – MAYO 2020

GAD CANTONAL
ZAPOTILLO
Unidos por tu progreso
ADMINISTRACIÓN 2019-2023

“CONSULTORÍA PARA LA IMPLEMENTACIÓN DEL PLAN DE USO Y GESTIÓN DEL SUELO”

MONTO: 44.500, 00 USD MAS IVA.
FINANCIADO: MUNICIPIO

PLANIFICACIÓN

PERIODO MAYO 2019 – MAYO 2020

“PROYECTO PARA LA CONSTRUCCIÓN DE UNIDADES BÁSICAS SANITARIAS EN LAS PARROQUIAS DE LIMONES Y GARZA REAL”.

BARRIOS BENEFICIADOS: CHAQUIRO, PALETILLAS DE MALVAS, HACIENDA VIEJA 1 Y 2.

FINANCIADO: MUNICIPIO DE ZAPOTILLO

PLANIFICACIÓN

PERIODO MAYO 2019 – MAYO 2020

GAD CANTONAL ZAPOTILLO
Unidos por tu progreso
ADMINISTRACIÓN 2019-2023

MINISTERIO DE TURISMO

Oficio Nro. MT-MINTUR-2020-3243-OF

Quito, D.M., 29 de mayo de 2020

Asunto: SE REMITE OCHO INFORMES ADICIONALES DE VIABILIDAD TURÍSTICA DE PROYECTOS TURÍSTICOS

Señor Ingeniero
Carlos Julio Jaramillo Vintimilla
Gerente General
BANCO DE DESARROLLO DEL ECUADOR B.P.
En su Despacho

De mi consideración:

En el marco de la coordinación interinstitucional respecto al producto financiero turístico y en virtud de los objetivos propuestos para el financiamiento de proyectos presentados por los Gobiernos Autónomos Descentralizados para el desarrollo de destinos turísticos cantonales, me es grato remitir el acta de validación de los Informes de Viabilidad Turística de fecha 22 de mayo de 2020, suscrito por los siguiente funcionarios: Subsecretario de Gestión y Desarrollo Turístico, Director de Fomento Turístico y Director de Productos y Destinos quienes han analizado las Fichas y los informes respectivos de Viabilidad Turística, suscritos por los técnicos y Coordinadores Zonales correspondientes.

A este documento se anexa el informe de viabilidad turística de 8 proyectos presentados por los GADS, con los cuales suma un total de proyectos entregados al BDE B.P. de 109 remitidos, considero que hemos conformado una canasta de proyectos interesantes y con alto potencial para dinamizar el sector turístico que se ha visto muy afectado por la pandemia mundial de COVID-19: Con esta finalidad, a continuación se detalla los proyectos cuyos informes de viabilidad turística se adjuntan.

1. RESTAURACIÓN DE LA ANTIGUA ESCUELA "JOSÉ ANTONIO CAMPOS" PARA LA IMPLEMENTACIÓN DE UN CENTRO TURÍSTICO CULTURAL EN EL BARRIO CENTRAL DE LA CIUDAD Y CANTÓN ZAPOTILLO, PROVINCIA DE LOJA.

"PROYECTO PARA LA RECONSTRUCCIÓN DEL EDIFICIO ANTIGUO DE LA ESCUELA JOSÉ ANTONIO CAMPOS PARA LA IMPLEMENTACIÓN DEL CENTRO TURÍSTICO Y CULTURAL DE ZAPOTILLO".

MONTO: 100.000, 00USD.
FINANCIADO: MUNICIPIO, BDE.

PLANIFICACIÓN

PERIODO MAYO 2019 – MAYO 2020

GAD CANTONAL
ZAPOTILLO
Unidos por tu progreso
ADMINISTRACIÓN 2019-2023

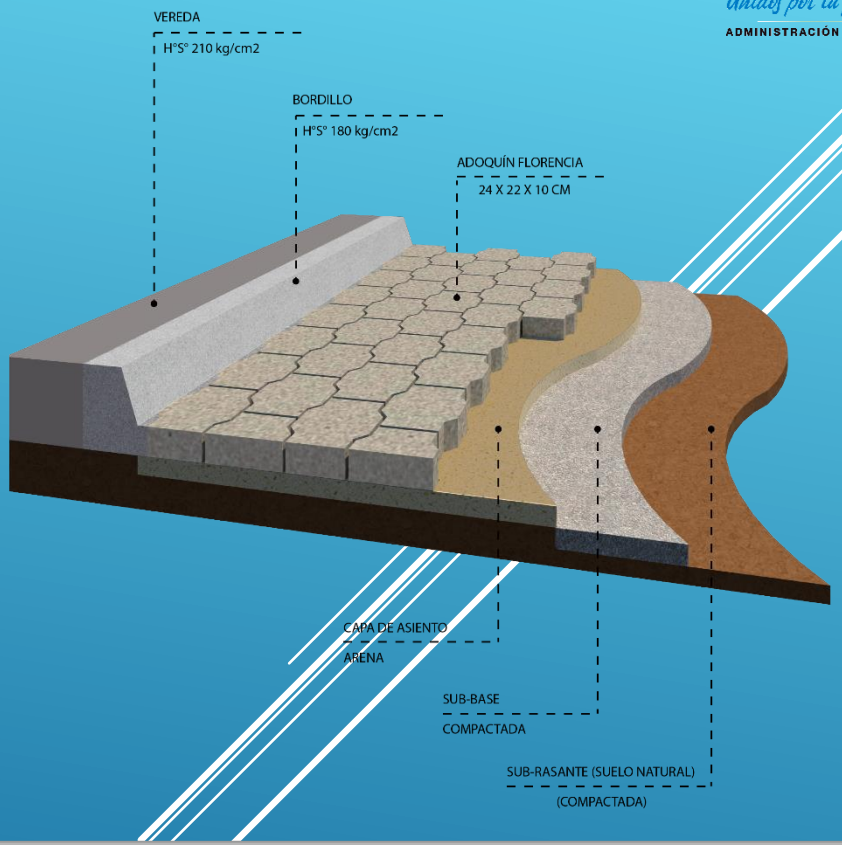

“PROYECTO PARA ADOQUINADO DE CALLES EN LA CIUDAD DE ZAPOTILLO, QUE PERMITA MEJORAR EL ACCESO A LA ESCUELA JOSÉ ANTONIO CAMPOS”.

FINANCIADO: MUNICIPIO

REGISTRO DE LA PROPIEDAD

PERIODO MAYO 2019 – MAYO 2020

GAD CANTONAL ZAPOTILLO
Unidos por tu progreso
ADMINISTRACIÓN 2019-2023

REGISTRO DE LA PROPIEDAD MAYO 2019 - MAYO 2020	
TRÁMITES DESPACHADOS	**TOTAL**
DE INSCRIPCIÓN DE ACTOS JURÍDICOS RELATIVOS AL DOMINIO. (DONACIONES, PERMUTAS, ADJUDICACIONES, PARTICIONES EXTRAJUDICIALES, ACLARATORIAS, ETC).	500
DE HIPOTECA (CONSTITUCIONES, AMPLIACIONES, MODIFICACIONES Y CANCELACIONES).	62
DE GRAVÁMENES. (PROHIBICIONES DE ENAJENAR, EMBARGOS, DEMANDAS, ETC).	121
DEL REGISTRO MERCANTIL. (NOMBRAMIENTOS, RESOLUCIONES, CONSTITUCIONES DE COMPAÑIAS, REFORMA DE ESTATUTOS, EMBARGO DE BIENES, ETC).	58
EMISIONES DE CERTIFICACIONES SIMPLES. CERTIFICADOS SIMPLES, LINDERADOS, GRAVAMENES, HISTORIADOS, ETC.	1.617

TRANSPORTE TERRESTRE

PERIODO MAYO 2019 – MAYO 2020

GAD CANTONAL ZAPOTILLO
Unidos por tu progreso
ADMINISTRACIÓN 2019-2023

TRANSPORTE TERRESTRE MAYO 2019 - MAYO 2020	
Nº	**DESCRIPCIÓN**
64	MATRÍCULAS POR PRIMERA VEZ
90	TRANSFERENCIAS DE DOMINIO
698	REVISIONES VEHICULARES
68	EMISIONES Y DUPLICADOS DE PLACA
20	BLOQUEOS, DESBLOQUEOS Y CERTIFICACIONES
17	ENTREGAS DE PLACA DE METAL
SEÑALIZACIÓN EN VIAS DEL CANTÓN	

VIVIENDA

PERIODO MAYO 2019 – MAYO 2020

GAD CANTONAL ZAPOTILLO
Unidos por tu progreso
ADMINISTRACIÓN 2019-2023

ATRIZ DE ASPIRANTES AL BONO DE VIVIENDA SUBVENCIONADAS 100% CONSTRUCCION EN TERRENO PROF
CANTÓN ZAPOTILLO

NRO.	NOMBRES COMPLETOS	PROVINCIA	CANTON	PARROQUIA	TIPO DE VULNERABILIDAD
1	INFANTE BUSTAMANTE MARIA MERCEDES	LOJA	ZAPOTILLO	PALETILLAS	MADRE SOLTERA
2	CELI RAMIREZ MAYRA YISCELA	LOJA	ZAPOTILLO	PALETILLAS	MADRE SOLTERA
3	GONZALEZ ROGEL CECILIA PIEDAD	LOJA	ZAPOTILLO	PALETILLAS	
4	GONZALEZ ROGEL BLANCA MAGALY	LOJA	ZAPOTILLO	PALETILLAS	MADRE SOLTERA
5	PEÑA SANCHEZ ISIDRO	LOJA	ZAPOTILLO	PALETILLAS	DISCAPACIDAD
6	RAMIREZ JARAMILLO MAGALI ELIZABETH	LOJA	ZAPOTILLO	PALETILLAS	
7	CASTILLO CASTILLO SANTOS YANDRI	LOJA	ZAPOTILLO	ZAPOTILLO	HACINAMIENTO
8	ROGEL RAMIREZ BLASDY DEL CARMEN	LOJA	ZAPOTILLO	ZAPOTILLO	VIVIENDA IRREPARABLE
9	SANCHEZ GALVEZ AGENOR ALCIDES	LOJA	ZAPOTILLO	ZAPOTILLO	
10	CORNEJO VIDAL ELVIS JESÚS	LOJA	ZAPOTILLO	LIMONES	DISCAPACIDAD
11	CORNEJO VIDAL SEGUNDO EDILBERTO	LOJA	ZAPOTILLO	LIMONES	DISCAPACIDAD
12	INFANTE SANCHEZ JOSE ISIDRO	LOJA	ZAPOTILLO	LIMONES	
13	MONTAÑO GUALAN KARINA MARISOL	LOJA	ZAPOTILLO	LIMONES	
14	ALVAREZ CISNEROS EDINSON ADALBERTO	LOJA	ZAPOTILLO	LIMONES	HACINAMIENTO
15	VILLALTA GOMEZ WUILLAN RODRIGO	LOJA	ZAPOTILLO	ZAPOTILLO	HACINAMIENTO
16	CISNEROS VIDAL MYRIAM LORENA	LOJA	ZAPOTILLO	LIMONES	DISCAPACIDAD
17	COBOS VIDAL WILSON ANTONIO	LOJA	ZAPOTILLO	LIMONES	HACINAMIENTO
18	ONTANEDA VALDEZ JUAN CARLOS	LOJA	ZAPOTILLO	ZAPOTILLO	
19	INFANTE AGUIRRE LINDOLFA	LOJA	ZAPOTILLO	LIMONES	ADULTA MAYOR
20	VIDAL REQUENES SILVIO EFREN	LOJA	ZAPOTILLO	LIMONES	
21	CALDERÓN CALERO DUMANI	LOJA	ZAPOTILLO	PALETILLAS	
22	MENA VALDIVIEZO OSCAR ALCIBAR	LOJA	ZAPOTILLO	PALETILLAS	

“SE GESTIONÓ ANTE EL MIDUVI LA CONSTRUCCIÓN DE 22 VIVIENDAS POPULARES RURALES”.

BARRIOS BENEFICIARIOS: **“ZAPOTILLO, LIMONES, PALETILLAS ”**
22 familias

FINANCIADO: **MUNICIPIO, MIDUVI, GADS PARROQUIALES.**

VIVIENDA

PERIODO MAYO 2019 – MAYO 2020

GAD CANTONAL ZAPOTILLO
Unidos por tu progreso
ADMINISTRACIÓN 2019-2023

“SE GESTIONÓ Y SE PRESENTÓ DOCUMENTACIÓN ANTE EL MIDUVI PARA QUE FAMILIAS DE ESCASOS RECURSOS ECONÓMICOS PUEDAN ACCEDER A UN TECHO DIGNO”.

BENEFICIADOS: **“EXISTEN 44 FAMILIAS PRECALIFICADAS”.**

FINANCIADO: **MUNICIPIO, MIDUVI.**

ATENCIÓN A SECTORES VULNERABLES

PERIODO MAYO 2019 – MAYO 2020

GAD CANTONAL ZAPOTILLO
Unidos por tu progreso
ADMINISTRACIÓN 2019-2023

JUNTA DE PROTECCIÓN DE DERECHOS

ATENCIÓN DE SECTORES VULNERABLES MAYO 2019 - MAYO 2020	
Nº	**CASOS**
20	VULNERACIÓN DE DERECHOS A LA NIÑEZ Y ADOLESCENCIA, CON PROCESOS DE INTEGRIDAD PERSONAL, VIDA DIGNA, EDUCACIÓN Y LIBERTAD.
27	TRANSFERENCIAS DE DOMINIO VIOLENCIA CONTRA LA MUJER, VIOLENCIA FÍSICA, PSICOLÓGICA, ECONÓMICA, POLÍTICA, ETC.
2	VULNERACIÓN DE DERECHOS A PERSONAS ADULTAS MAYORES.

ATENCIÓN A SECTORES VULNERABLES

PERIODO MAYO 2019 – MAYO 2020

CONSEJO CANTONAL DE LA NIÑEZ Y ADOLESCENCIA

“CONCURSO DE ORATORIA “ZAPOTILLO, TU VOZ”, Y SE ENTREGARON INCENTIVOS ATRACTIVOS A LOS GANADORES (1 ESCRITORIO, 1 TABLET Y 1 COMPUTADORA PORTÁTIL”.

PARTICIPACIÓN: “ESTUDIANTES DE ESTABLECIMIENTOS DE TODO EL CANTÓN DE 8 A 18 AÑOS”.

ATENCIÓN A SECTORES VULNERABLES

PERIODO MAYO 2019 – MAYO 2020

GAD CANTONAL ZAPOTILLO
Unidos por tu progreso
ADMINISTRACIÓN 2019-2023

CONSEJO CANTONAL DE LA NIÑEZ Y ADOLESCENCIA

“CONCURSO DE DIBUJO “ASI TE VEO ZAPOTILLO”, Y SE ENTREGARON INCENTIVOS ATRACTIVOS A LOS GANADORES (1 ESCRITORIO, 1 TABLET Y 1 COMPUTADORA PORTÁTIL”.

PARTICPACIÓN: “ESTUDIANTES DE ESTABLECIMIENTOS DE TODO EL CANTÓN DE 8 A 18 AÑOS”.

ATENCIÓN A SECTORES VULNERABLES

PERIODO MAYO 2019 – MAYO 2020

GAD CANTONAL
ZAPOTILLO
Unidos por tu progreso
ADMINISTRACIÓN 2019-2023

JUNTA DE PROTECCIÓN DE DERECHOS

“PLAN RETORNO PARA SECTORES VULNERABLES QUE SE ENCUENTRAN ATRAPADAS EN OTRAS CIUDADES”.

BENEFICIADOS: “NIÑOS/AS, ADOLESCENTES, CON DISCAPACIDAD, CON ENFERMEDADES CATASTRÓFICAS Y ADULTOS MAYORES”.

27 CASOS BENEFICIADOS

ÁREA SOCIAL

PERIODO MAYO 2019 – MAYO 2020

GAD CANTONAL
ZAPOTILLO
Unidos por tu progreso
ADMINISTRACIÓN 2019-2023

“SE GESTIONÓ AYUDA ANTE ENTIDADES PRIVADAS Y PERSONAS DE BUEN CORAZON, ACCESORIOS DE USO TERAPÉUTICO, CAMAS CLÍNICAS, COLCHÓN ANTIESCARAS, COJINES ANTIESCARAS, MULETAS, SILLAS DE BAÑO”.

ÁREA SOCIAL

PERIODO MAYO 2019 – MAYO 2020

GAD CANTONAL ZAPOTILLO
Unidos por tu progreso
ADMINISTRACIÓN 2019-2023

“SE ORGANIZÓ Y APOYÓ 13 MARATONES Y 3 RADIO-FACEBOOK MARATÓN EN BENEFICIO DE PERSONAS DE EXTREMA POBREZA”.

BENEFICIADOS: **“PERSONAS CON CALAMIDADES DOMÉSTICAS, SITUACIONES DE SALUD CATATRÓFICAS Y ACCIDENTES DE VEHÍCULOS”.**

MONTO: **11.755,04 USD.**

ÁREA SOCIAL

PERIODO MAYO 2019 – MAYO 2020

GAD CANTONAL ZAPOTILLO
Unidos por tu progreso
ADMINISTRACIÓN 2019-2023

“A TRAVÉS DEL PROGRAMA “ADULTO MAYOR” SE ATENDIÓ CON SERVICIOS DE: TERAPIAS FÍSICAS, ARTE, PINTURA, EJERCICIOS DE REHABILITACIÓN Y DE ESTIMULACIÓN COGNITIVA, TALLERES DE MANUALIDADES”.

PARROQUIAS: LIMONES, PALETILLAS Y ZAPOTILLO.
BENEFICIADOS: “ 320 ADULTOS MAYORES”
MONTO: 29.193,12 USD

ÁREA SOCIAL

PERIODO MAYO 2019 – MAYO 2020

GAD CANTONAL ZAPOTILLO
Unidos por tu progreso
ADMINISTRACIÓN 2019-2023

“A TRAVÉS DEL CONVENIO CON EL MIES SE TRABAJA CON EL PROYECTO DE DISCAPACIDADES”.

PARROQUIAS: LIMONES, PALETILLAS, GARZAREAL Y ZAPOTILLO.
BENEFICIADOS: “ 90 USUARIOS”
MONTO: 36.502,05 USD

ÁREA SOCIAL

PERIODO MAYO 2019 – MAYO 2020

GAD CANTONAL
ZAPOTILLO
Unidos por tu progreso
ADMINISTRACIÓN 2019-2023

“SE PRESTA SERVICIO DE TERAPIAS FÍSICAS Y ELECTRO ESTIMULACIÓN, EN EL CENTRO DE REHABILITACIÓN MUNICIPAL”.

BENEFICIADOS: “12 PERSONAS AL DÍA”

ÁREA SOCIAL

PERIODO MAYO 2019 – MAYO 2020

GAD CANTONAL
ZAPOTILLO
Unidos por tu progreso
ADMINISTRACIÓN 2019-2023

“EN CONVENIO CON EL MIES SE MANTIENE EL CENTRO DE DESARROLLO INFANTIL Y SE BRINDA CUIDADO, ATENCIÓN EN NUTRICIÓN Y SALUD, EXPERIENCIAS LÚDICAS PARA ESTIMULAR EL APRENDIZAJE Y LA CREACIÓN DE ENTORNOS SEGUROS Y PROTECTORES”.

BENEFICIADOS: “NIÑOS/AS, MUJERES GESTANTES EN SITUACIÓN DE POBREZA, EXTREMA POBREZA Y VULNERABILIDAD”.
MONTO: 37,510.42 USD.
FINANCIADO: MUNICIPIO, MIES.

ÁREA SOCIAL

PERIODO MAYO 2019 – MAYO 2020

GAD CANTONAL ZAPOTILLO
Unidos por tu progreso
ADMINISTRACIÓN 2019-2023

“CON APOYO SOLIDARIO SE AYUDÓ A FAMILIAS DE ESCASOS RECURSOS ECONÓMICOS QUE HAN SUFRIDO ACCIDENTES Y HAN PERDIDO SUS SERES QUERIDOS”.

FINANCIADO: MUNICIPIO, APOYO SOLIDARIO.

ÁREA SOCIAL

PERIODO MAYO 2019 – MAYO 2020

GAD CANTONAL
ZAPOTILLO
Unidos por tu progreso
ADMINISTRACIÓN 2019-2023

“APOYO DE TRANSPORTE EN AMBULANCIA A FAMILIAS DE ESCASOS RECURSOS ECONÓMICOS QUE REQUIEREN MOVILIZARSE A OTRAS CIUDADES POR SERVICIOS DE SALUD”.

FINANCIADO: MUNICIPIO.

ÁREA SOCIAL

PERIODO MAYO 2019 – MAYO 2020

GAD CANTONAL ZAPOTILLO
Unidos por tu progreso
ADMINISTRACIÓN 2019-2023

“DURANTE LA EMERGENCIA SANITARIA POR COVID 19, EL GAD MUNICIPAL ADQUIRIÓ Y ENTREGÓ 1.200 KITS DE ALIMENTOS DISTRIBUIDOS EN LAS PARROQUIAS RURALES Y URBANA DEL CANTÓN ZAPOTILLO”.

BENEFICIADOS: **“FAMILIAS DE ESCASOS RECURSOS ECONÓMICOS**
MONTO: **11.186,86 USD.**
FINANCIADO: **MUNICIPIO.**

ÁREA SOCIAL

PERIODO MAYO 2019 – MAYO 2020

GAD CANTONAL ZAPOTILLO
Unidos por tu progreso
ADMINISTRACIÓN 2019-2023

“CON APOYO SOLIDARIO SE PUDO ENTREGAR 1.100 KITS DE ALIMENTOS AL SECTOR URBANO Y RURAL DEL CANTÓN ZAPOTILLO”.

BENEFICIADOS: **“FAMILIAS DE ESCASOS RECURSOS ECONÓMICOS**
FINANCIADO: **PERSONA SOLIDARIA**

ÁREA SOCIAL

PERIODO MAYO 2019 – MAYO 2020

GAD CANTONAL ZAPOTILLO
Unidos por tu progreso
ADMINISTRACIÓN 2019-2023

“CON APOYO DEL MIES SE PUDO GESTIONAR LA ENTREGA DE 300 KITS DE ALIMENTOS EN LA PARROQUIA GARZAREAL, MANGAHURCO Y CAZADEROS”

BENEFICIADOS: **“FAMILIAS DE ESCASOS RECURSOS ECONÓMICOS**
FINANCIADO: **MUNICIPIO, MIES.**

ÁREA SOCIAL

PERIODO MAYO 2019 – MAYO 2020

GAD CANTONAL ZAPOTILLO
Unidos por tu progreso
ADMINISTRACIÓN 2019-2023

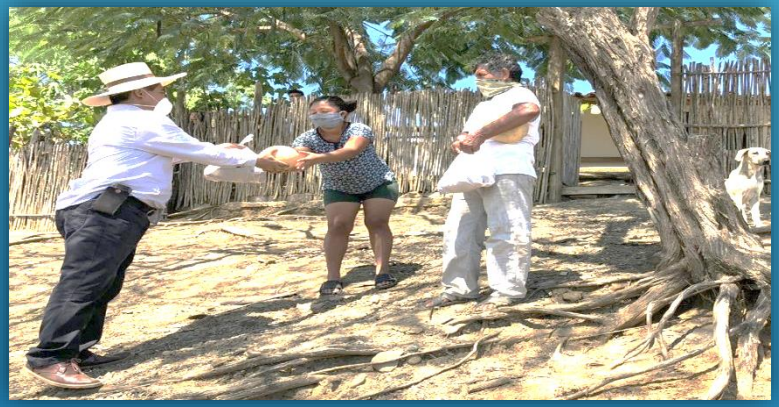

“CON APOYO SOLIDARIO SE PUDO ENTREGAR FRUTAS (GUINEO, MELÓN,CARNE) EN BARRIOS RURALES Y URBANOS DEL CANTÓN ZAPOTILLO”.

BENEFICIADOS: **“FAMILIAS DE ESCASOS RECURSOS ECONÓMICOS**
FINANCIADO: **PERSONAS SOLIDARIAS**

GESTIÓN ADMINISTRATIVA

PERIODO MAYO 2019 – MAYO 2020

GAD CANTONAL ZAPOTILLO
Unidos por tu progreso
ADMINISTRACIÓN 2019-2023

FISCALIZACIÓN

Zapotillo, 17 de mayo del 2019
Oficio No. 026 DF- SC – GADCZ-2019

Economista.
Jorge Luis Moncayo Palacios
DIRECTOR FINANCIERO

De mi especial consideración.-

Reciba un cordial saludo y los mejores deseos de éxitos al iniciar las delicadas funciones a usted encomendadas como Director Financiero del GAD del Cantón Zapotillo.

La presente tiene como finalidad hacerle conocer que en la Administración anterior se realizaron transferencias sin documentación que respalden lo antes indicado y que hasta la fecha no han presentado los justificativos correspondientes. A continuación detallo lo antes indicado:

No.	Fecha de trasferencia	Beneficiario	Institución Bancaria	No. Cuenta	Valor	Observación
1	02/08/2018	SIN BENEFICIARO			19.000,00	Estado Bancario
2	05/07/2017	David Gómez Gómez	Banc3o Pichincha C.A.	2202486611	400.00	Valor en más
3	22/08/2017	Seguros Sucre			25.193,63	Estado Bancario
4	07/09/2017	Clemencia Jiménez Jaramillo			1.358,00	Estado Bancario
5	07/09/2017	Julio Rodríguez Soto			3.258,00	Estado Bancario
6	13/03/2019	Apolo Ruiz Eudoro	Banecuador	480046359	97.29	Sin factura, ni retención
7	13/03/2019	Lalangui Granda María	Banecuador	480004496	97.29	Sin factura, ni retención
8	13/03/2019	Panamito Barreto Ilda	Banecuador	480054742	97.29	Sin factura, ni retención
9	13/03/2019	Panamito Burneo Jessica	Banecuador	4007695480	97.29	Sin factura, ni retención

Zapotillo, 08 de mayo del 2019
Memorando No. 019 DF- SC – GADCZ-2019

PARA: Ing. Leonardo T. Calle Villon
DIRECTOR FINANCIERO

ASUNTO: En el texto

De mi consideración:

Señor Financiero mediante Memorando No.015-DF-SC-GADCZ-2019 de fecha 15 de abril del 2019 le hice conocer que habían inconsistencias en las cuentas corrientes 59221071 GAD.CANT.ZAPOTILLO/BDE DONACION y 59221070 GAD.CANT.ZAPOTILLO /BDE CREDITO lo cual se determinó en el mes de marzo, lo cual no se pudo establecer debido a que los estados bancarios de las cuentas antes mencionadas no fueron entregados en el mes de Febrero, el día 2 de mayo del 2019 el ingeniero Julio Rodríguez me entrega los estados y se verifico que existen transferencias de siete mil quinientos dólares en cada una de las cuentas ,el día de hoy 8 de mayo el señor Tesorero me entrega los SPI y se evidencia que las transferencias han sido realizadas a nombre del señor Fabián Tandazo Espinoza, desconozco el motivo de las transferencias al señor Tandazo.

En tal virtud solicito a usted me indique como debo hacer el registro del egreso de lo mencionado, lo cual necesito lo antes posible para su debida contabilización.

Atentamente,

GRANDES CAMBIOS...GRANDES RESULTADOS...!!

GOBIERNO AUTONOMO DESCENTRALIZADO DEL CANTON ZAPOTILLO
CONTABILIDAD

Ing. Zoila Beatriz Flores González
CONTADORA GENERAL DEL GADC ZAPOTILLO
C. copia: Contabilidad
Anexo: SPI de la cta 59221070 y 59221071

Elaborado y Revisado por:	Ing. Zoila Beatriz Flores González CONTADORA GENERAL DEL GADC ZAPOTILLO	

4.- Indique los números de cuentas de ahorros o corriente que se hicieron los pagos y a quién pertenecen:

Sírvase encontrar adjunto los números de cuentas a las que se hicieron los pagos y a quién pertenecen.

5.- Como se llama el sistema tecnológico que el Municipio utiliza para hacer los pagos

Se llama SISTEMA NACIONAL DE PAGOS INTERBANCARIOS DEL BANCO CENTRAL DEL ECUADOR

6.- Indique que persona o personas tenían conocimiento con anterioridad de la transferencia de fondos públicos, que no existe la justificación de respaldo.

-TESORERO
-DIRECTOR FINANACIERO
-ALCALDESA

7.- El valor total de los recursos económicos que se han transferido sin los debidos justificativos

El valor total de los recursos transferidos sin justificativos es de $ 144.551,37 **(CIENTO CUARENTA Y CUATRO MIL QUINIENTOS CINCUENTA Y UN, 37/100 DOLARES AMERICANOS)**

Particular que comunico para los fines legales pertinentes.

Atentamente,

Eco. Jorge Luis Moncayo Palacios; Mgs.
DIRECTOR FINANCIERO DEL GAD MUNICIPAL DE ZAPOTILLO

"SE DETECTÓ 19 TRANSFERENCIAS INUSUALES POR UN MONTO DE 144.000,00 USD. SIN JUSTIFICATIVOS,

GESTIÓN ADMINISTRATIVA

PERIODO MAYO 2019 – MAYO 2020

FISCALIZACIÓN

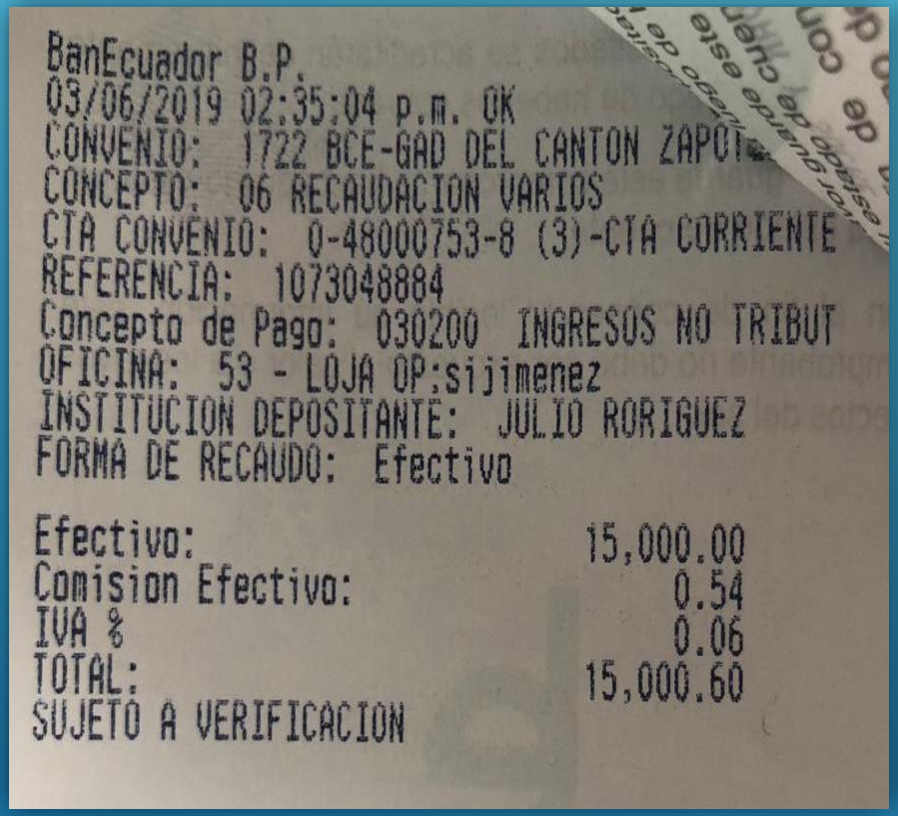

BanEcuador B.P.
03/06/2019 02:35:04 p.m. OK
CONVENIO: 1722 BCE-GAD DEL CANTON ZAPOT
CONCEPTO: 06 RECAUDACION VARIOS
CTA CONVENIO: 0-48000753-8 (3)-CTA CORRIENTE
REFERENCIA: 1073048884
Concepto de Pago: 030200 INGRESOS NO TRIBUT
OFICINA: 53 - LOJA OP:sijimenez
INSTITUCION DEPOSITANTE: JULIO RORIGUEZ
FORMA DE RECAUDO: Efectivo

Efectivo:	15,000.00
Comision Efectivo:	0.54
IVA %	0.06
TOTAL:	15,000.60

SUJETO A VERIFICACION

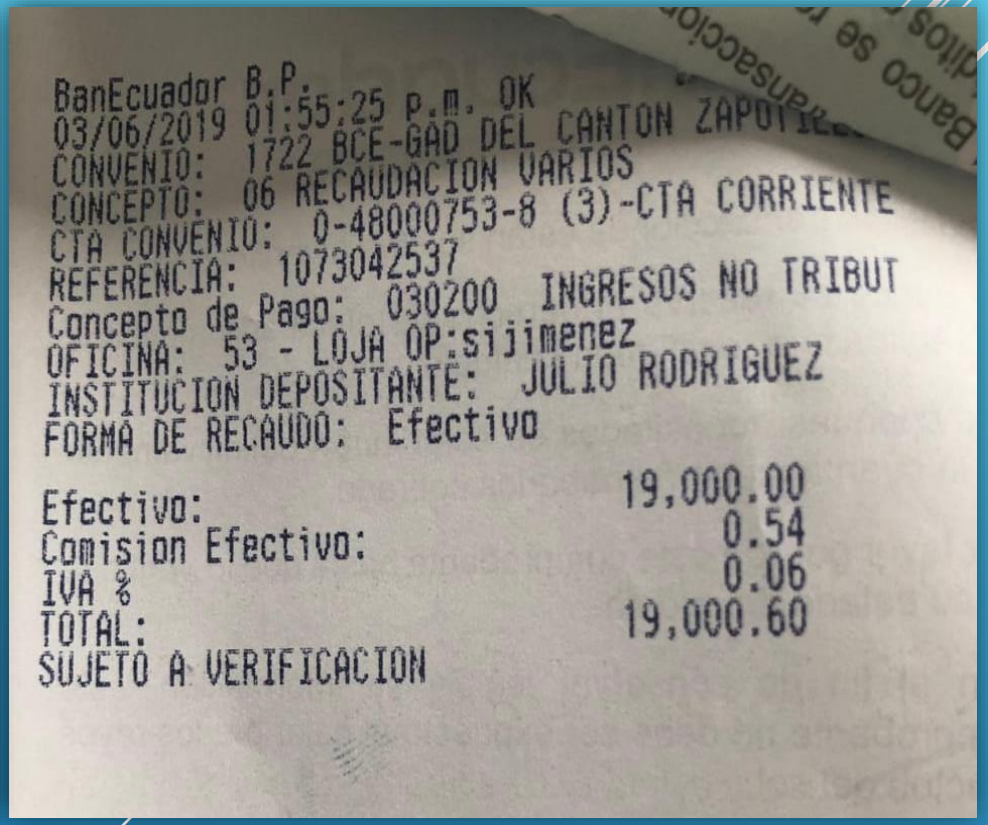

BanEcuador B.P.
03/06/2019 01:55:25 p.m. OK
CONVENIO: 1722 BCE-GAD DEL CANTON ZAPOTI
CONCEPTO: 06 RECAUDACION VARIOS
CTA CONVENIO: 0-48000753-8 (3)-CTA CORRIENTE
REFERENCIA: 1073042537
Concepto de Pago: 030200 INGRESOS NO TRIBUT
OFICINA: 53 - LOJA OP:sijimenez
INSTITUCION DEPOSITANTE: JULIO RODRIGUEZ
FORMA DE RECAUDO: Efectivo

Efectivo:	19,000.00
Comision Efectivo:	0.54
IVA %	0.06
TOTAL:	19,000.60

SUJETO A VERIFICACION

CON UNA DEVOLUCIÓN DE 95.396,70 USD. HASTA LA ACTUALIDAD".

GESTIÓN ADMINISTRATIVA

PERIODO MAYO 2019 – MAYO 2020

GAD CANTONAL ZAPOTILLO
Unidos por tu progreso
ADMINISTRACIÓN 2019-2023

FISCALIZACIÓN

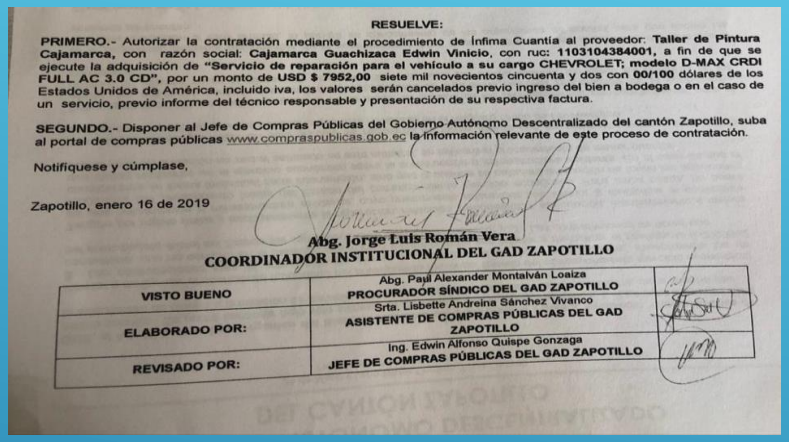

RESUELVE:

PRIMERO.- Autorizar la contratación mediante el procedimiento de Ínfima Cuantía al proveedor: **Taller de Pintura Cajamarca,** con razón social: **Cajamarca Guachizaca Edwin Vinicio,** con ruc: **1103104384001,** a fin de que se ejecute la adquisición de **"Servicio de reparación para el vehículo a su cargo CHEVROLET; modelo D-MAX CRDI FULL AC 3.0 CD"**, por un monto de **USD $ 7952,00** siete mil novecientos cincuenta y dos con **00/100** dólares de los Estados Unidos de América, incluido iva, los valores serán cancelados previo ingreso del bien a bodega o en el caso de un servicio, previo informe del técnico responsable y presentación de su respectiva factura.

SEGUNDO.- Disponer al Jefe de Compras Públicas del Gobierno Autónomo Descentralizado del cantón Zapotillo, suba al portal de compras públicas www.compraspublicas.gob.ec la información relevante de este proceso de contratación.

Notifíquese y cúmplase,

Zapotillo, enero 16 de 2019

Abg. Jorge Luis Román Vera
COORDINADOR INSTITUCIONAL DEL GAD ZAPOTILLO

VISTO BUENO	Abg. Paul Alexander Montalván Loaiza PROCURADOR SÍNDICO DEL GAD ZAPOTILLO
ELABORADO POR:	Srta. Lisbette Andreina Sánchez Vivanco ASISTENTE DE COMPRAS PÚBLICAS DEL GAD ZAPOTILLO
REVISADO POR:	Ing. Edwin Alfonso Quispe Gonzaga JEFE DE COMPRAS PÚBLICAS DEL GAD ZAPOTILLO

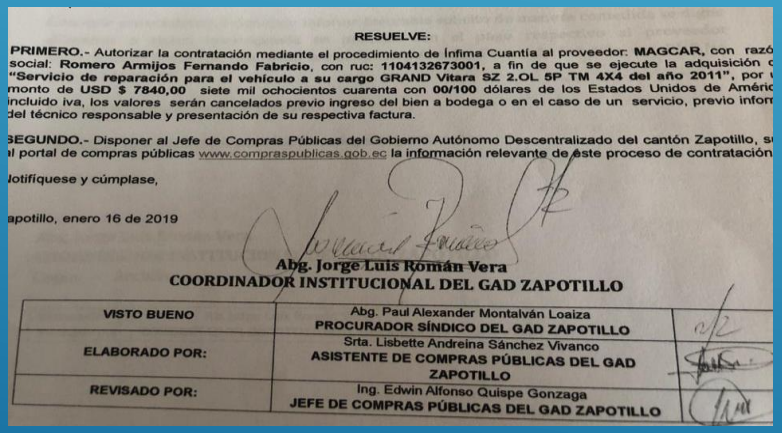

RESUELVE:

PRIMERO.- Autorizar la contratación mediante el procedimiento de Ínfima Cuantía al proveedor: **MAGCAR,** con razó social: **Romero Armijos Fernando Fabricio,** con ruc: **1104132673001,** a fin de que se ejecute la adquisición "Servicio de reparación para el vehículo a su cargo GRAND Vitara SZ 2.OL 5P TM 4X4 del año 2011", por monto de **USD $ 7840,00** siete mil ochocientos cuarenta con **00/100** dólares de los Estados Unidos de Améric incluido iva, los valores serán cancelados previo ingreso del bien a bodega o en el caso de un servicio, previo infor del técnico responsable y presentación de su respectiva factura.

SEGUNDO.- Disponer al Jefe de Compras Públicas del Gobierno Autónomo Descentralizado del cantón Zapotillo, s al portal de compras públicas www.compraspublicas.gob.ec la información relevante de este proceso de contratación

Notifíquese y cúmplase,

Zapotillo, enero 16 de 2019

Abg. Jorge Luis Román Vera
COORDINADOR INSTITUCIONAL DEL GAD ZAPOTILLO

VISTO BUENO	Abg. Paul Alexander Montalván Loaiza PROCURADOR SÍNDICO DEL GAD ZAPOTILLO
ELABORADO POR:	Srta. Lisbette Andreina Sánchez Vivanco ASISTENTE DE COMPRAS PÚBLICAS DEL GAD ZAPOTILLO
REVISADO POR:	Ing. Edwin Alfonso Quispe Gonzaga JEFE DE COMPRAS PÚBLICAS DEL GAD ZAPOTILLO

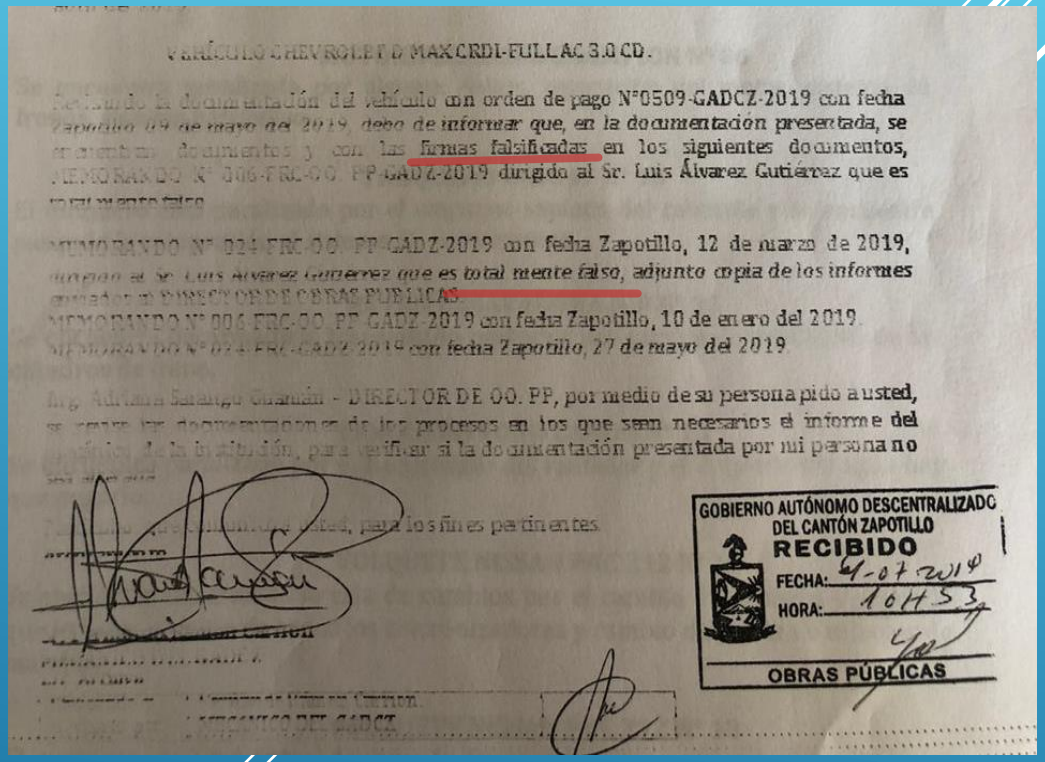

VEHÍCULO CHEVROLET D MAX CRDI-FULL AC 3.0 CD.

Revisado la documentación del vehículo con orden de pago N°0509-GADCZ-2019 con fecha Zapotillo 04 de mayo del 2019, debo de informar que, en la documentación presentada, se encuentran documentos y con las firmas falsificadas en los siguientes documentos, MEMORANDO N° 006-FRC-OO PP-GADZ-2019 dirigido al Sr. Luis Álvarez Gutiérrez que es totalmente falso

MEMORANDO N° 024-FRC-OO PP-GADZ-2019 con fecha Zapotillo, 12 de marzo de 2019, dirigido al Sr. Luis Alvarez Gutierrez que es total mente falso, adjunto copia de los informes

MEMORANDO N° 006-FRC-OO PP-GADZ-2019 con fecha Zapotillo, 10 de enero del 2019

MEMORANDO N° 024-FRC-GADZ-2019 con fecha Zapotillo, 27 de mayo del 2019

Ing. Adriana Salango Guamán - DIRECTOR DE OO. PP, por medio de su persona pido a usted, se sirva dar documentos de los procesos en los que sean necesarios el informe del [illegible] para verificar si la documentación presentada por mi persona no [illegible] para los fines pertinentes

GOBIERNO AUTÓNOMO DESCENTRALIZADO DEL CANTÓN ZAPOTILLO
RECIBIDO
FECHA: 4-07-2019
HORA: 10:53
OBRAS PÚBLICAS

"PROCESO DE PAGO DE SERVICIO DE MECÁNICA PARA EL ARREGLO DE GRAND VITARA SZ Y LA CAMIONETA DOBLE CABINA 4X4 COLOR NEGRO, POR UN MONTO DE 15.792,00 USD. INCLUYE INFORME DE MECÁNICO CON FIRMA FALSA".

GESTIÓN ADMINISTRATIVA

PERIODO MAYO 2019 – MAYO 2020

GAD CANTONAL ZAPOTILLO
Unidos por tu progreso
ADMINISTRACIÓN 2019-2023

RESOLUCION ADMINISTRATIVA
No 001-A- GADCZ-2020

TERMINACION UNILATERAL DEL CONTRATO No 106-2016 DE CONSULTORÍA DE LISTA CORTA LICO-GADZ-001-2016, PARA LA "ACTUALIZACIÓN DEL CATASTRO PREDIAL URBANO DE LA CIUDAD DE ZAPOTILLO Y 6 CABECERAS PARROQUIALES, CANTÓN ZAPOTILLO, PROVINCIA DE LOJA"

Ing. Oliver Efrén Vidal Sarango
ALCALDE DEL GOBIERNO AUTÓNOMO DESCENTRALIZADO DEL CANTÓN ZAPOTILLO

ZAPOTILLO
Unidos por tu progreso
Zapotillo - Loja - Ecuador
24 de Mayo y Capitán Febres Cordero

PRIMERO: Al amparo del artículo 95 de la Ley Orgánica del Sistema Nacional de Contratación Pública, declarar la terminación unilateralmente del **CONTRATO No 106-2016 DE CONSULTORÍA DE LISTA CORTA LICO-GADZ-001-2016, PARA LA ACTUALIZACIÓN DEL CATASTRO PREDIAL URBANO DE LA CIUDAD DE ZAPOTILLO Y 6 CABECERAS PARROQUIALES, CANTÓN ZAPOTILLO, PROVINCIA DE LOJA**, suscrito el 20 de julio del 2016 entre el Gobierno Autónomo Descentralizado del cantón Zapotillo y el Ing. Fabián Patricio Tandazo Espinoza, con RUC 1104448186001, ante el evidente incumplimiento de las obligaciones de acuerdo al informe técnico del Administrador del Contrato.

OCTAVO: Se inicien las acciones civiles, penales y/o administrativas que dieran lugar por la terminación unilateral del contrato.

NOVENO: En todo aquello que no estuviere previsto expresamente en la presente Resolución y en lo que fuere pertinente, se aplicarán las normas establecidas en la Ley Orgánica del Sistema Nacional de Contratación Pública, su Reglamento General y las Resoluciones emitidas por la SERCOP.

DÉCIMO: La presente resolución entrará en vigencia a partir de su suscripción sin perjuicio de su publicación.

Es dada y firmada en el despacho de la Alcaldía del Gobierno Autónomo Descentralizado del cantón Zapotillo, a los veinticuatro días del mes de enero del dos mil veinte, a las 15h00.- Cúmplase y Notifíquese.-

Ing. Oliver Efrén Vidal Sarango
ALCALDE DEL GOBIERNO AUTÓNOMO DESCENTRALIZADO DEL CANTÓN ZAPOTILLO.

Revisado:	Dr. Luis E. Padilla Alvarez Procurador Síndico del GADC-Zapotillo
Elaborado por:	Ab. Juan Chamba Vidal (Asistente Administrativo)

GAD. DEL CANTÓN ZAPOTILLO ALCALDÍA Zapotillo-Loja-Ecuador

24 de Mayo y Capitán Febres Cordero

alizados al consultor se detallan a continuación:

FECHA	CONCEPTO	VALORES PAGADOS
	MONTO DE CONTRATO	212.645,39
2-ago-16	ANTICIPO RECIBIDO 40 %	85.058,16
26-ene-17	SALDO A PAGAR PLANILLA UNO	77.326,07
19-feb-19	TRANSFERENCIA SIN JUSTIFICAR	15.000,00
	TOTAL =	177.384,23

O SETENTA Y SIETE MIL TRECIENTOS OCHENTA Y CUATRO CON 23/100 DOLARES DE LO UNIDOS DE NORTEAMERICA

, una vez constatado el avance de la consultoría el contratista deberá h otillo los siguientes valores:

RESUMEN FINAL	
CONCEPTO	VALOR
VALORES PAGADOS	177.384,23
VALORES DEVENGADOS	(23.680,76)
SUBTOTAL 1=	153.703,47
CONCEPTO	VALOR
VALOR POR CONCEPTO DE MULTA	145.874,74
SUBTOTAL 2=	145.874,74
TOTAL FINAL =	299.578,21

NTOS NOVENTA Y NUEVE MIL QUINIENTOS SETENTA Y OCHO CON 21/100 DOLARES DE

"CONTRATO DE CONSULTORÍA PARA LA ACTUALIZACIÓN DE CATASTROS URBANO Y RURAL DEL CANTÓN ZAPOTILLO, CON FECHA 20 DE JULIO DEL 2016".

GESTIÓN ADMINISTRATIVA

PERIODO MAYO 2019 – MAYO 2020

GAD CANTONAL ZAPOTILLO
Unidos por tu progreso
ADMINISTRACIÓN 2019-2023

PERJUICIO AL GAD ZAPOTILLO

CONCEPTO	VALOR
ANTICIPO RECIBIDO 40%	85.058,16 USD
PAGO DE PLANILLA UNO	77.326,07 USD
PAGO SIN JUSTIFICAR	15.000,00 USD
	177.384,23 USD

LIQUIDACIÓN

CONCEPTO	VALOR
VALORES PAGADOS	177.384,23 USD
VALORES DEVENGADOS	(23.680,76 USD.)
SUBTOTAL	153.703,47 USD
VALOR POR CONCEPTO MULTAS	145.874,74 USD
	299.578,21 USD

GESTIÓN RECURSOS

PERIODO MAYO 2019 – MAYO 2020

GAD CANTONAL ZAPOTILLO
Unidos por tu progreso
ADMINISTRACIÓN 2019-2023

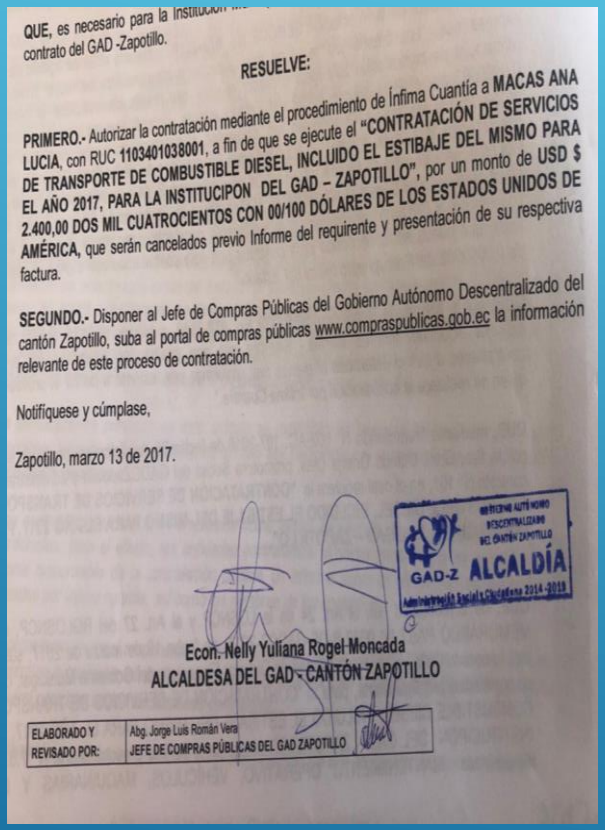

QUE, es necesario para la Institución ... contrato del GAD -Zapotillo.

RESUELVE:

PRIMERO.- Autorizar la contratación mediante el procedimiento de Ínfima Cuantía a **MACAS ANA LUCIA**, con RUC **1103401038001**, a fin de que se ejecute el **"CONTRATACIÓN DE SERVICIOS DE TRANSPORTE DE COMBUSTIBLE DIESEL, INCLUIDO EL ESTIBAJE DEL MISMO PARA EL AÑO 2017, PARA LA INSTITUCIPON DEL GAD – ZAPOTILLO"**, por un monto de **USD $ 2.400,00 DOS MIL CUATROCIENTOS CON 00/100 DÓLARES DE LOS ESTADOS UNIDOS DE AMÉRICA**, que serán cancelados previo Informe del requirente y presentación de su respectiva factura.

SEGUNDO.- Disponer al Jefe de Compras Públicas del Gobierno Autónomo Descentralizado del cantón Zapotillo, suba al portal de compras públicas www.compraspublicas.gob.ec la información relevante de este proceso de contratación.

Notifíquese y cúmplase,

Zapotillo, marzo 13 de 2017.

GAD-Z ALCALDÍA

Econ. Nelly Yuliana Rogel Moncada
ALCALDESA DEL GAD - CANTÓN ZAPOTILLO

ELABORADO Y REVISADO POR:	Abg. Jorge Luis Román Vera JEFE DE COMPRAS PÚBLICAS DEL GAD ZAPOTILLO

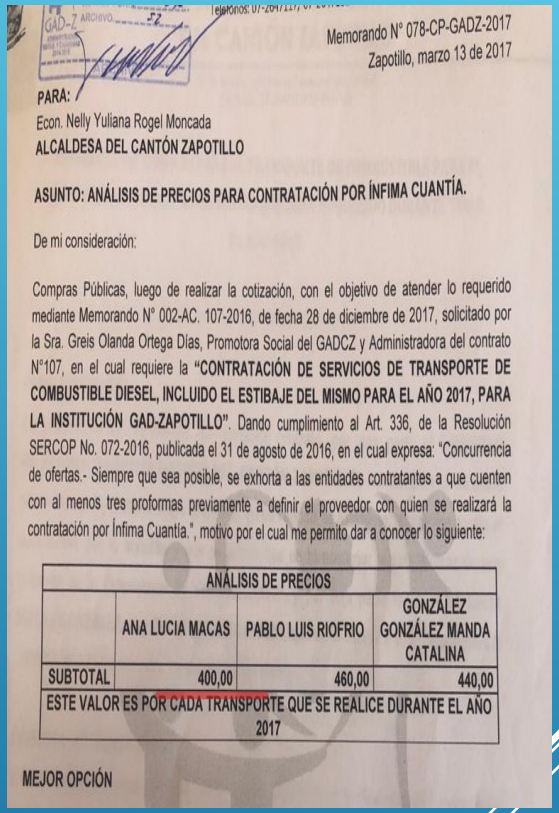

Memorando N° 078-CP-GADZ-2017
Zapotillo, marzo 13 de 2017

PARA:
Econ. Nelly Yuliana Rogel Moncada
ALCALDESA DEL CANTÓN ZAPOTILLO

ASUNTO: ANÁLISIS DE PRECIOS PARA CONTRATACIÓN POR ÍNFIMA CUANTÍA.

De mi consideración:

Compras Públicas, luego de realizar la cotización, con el objetivo de atender lo requerido mediante Memorando N° 002-AC. 107-2016, de fecha 28 de diciembre de 2017, solicitado por la Sra. Greis Olanda Ortega Días, Promotora Social del GADCZ y Administradora del contrato N°107, en el cual requiere la **"CONTRATACIÓN DE SERVICIOS DE TRANSPORTE DE COMBUSTIBLE DIESEL, INCLUIDO EL ESTIBAJE DEL MISMO PARA EL AÑO 2017, PARA LA INSTITUCIÓN GAD-ZAPOTILLO"**. Dando cumplimiento al Art. 336, de la Resolución SERCOP No. 072-2016, publicada el 31 de agosto de 2016, en el cual expresa: "Concurrencia de ofertas.- Siempre que sea posible, se exhorta a las entidades contratantes a que cuenten con al menos tres proformas previamente a definir el proveedor con quien se realizará la contratación por Ínfima Cuantía.", motivo por el cual me permito dar a conocer lo siguiente:

ANÁLISIS DE PRECIOS			
	ANA LUCIA MACAS	PABLO LUIS RIOFRIO	GONZÁLEZ GONZÁLEZ MANDA CATALINA
SUBTOTAL	400,00	460,00	440,00
ESTE VALOR ES POR CADA TRANSPORTE QUE SE REALICE DURANTE EL AÑO 2017			

MEJOR OPCIÓN

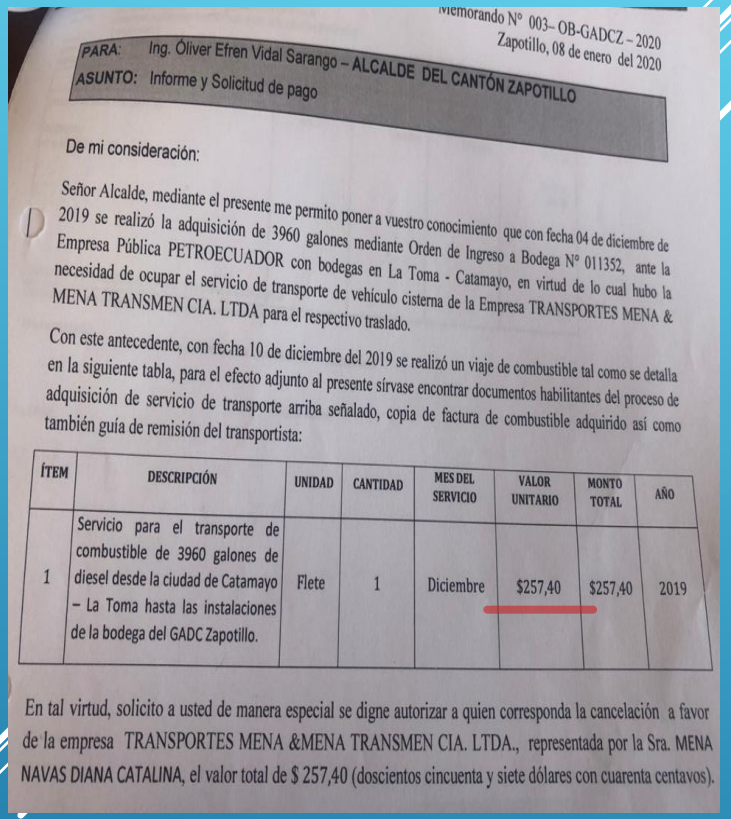

Memorando N° 003– OB-GADCZ – 2020
Zapotillo, 08 de enero del 2020

PARA: Ing. Óliver Efren Vidal Sarango – **ALCALDE DEL CANTÓN ZAPOTILLO**
ASUNTO: Informe y Solicitud de pago

De mi consideración:

Señor Alcalde, mediante el presente me permito poner a vuestro conocimiento que con fecha 04 de diciembre de 2019 se realizó la adquisición de 3960 galones mediante Orden de Ingreso a Bodega N° 011352, ante la Empresa Pública PETROECUADOR con bodegas en La Toma - Catamayo, en virtud de lo cual hubo la necesidad de ocupar el servicio de transporte de vehículo cisterna de la Empresa TRANSPORTES MENA & MENA TRANSMEN CIA. LTDA para el respectivo traslado.

Con este antecedente, con fecha 10 de diciembre del 2019 se realizó un viaje de combustible tal como se detalla en la siguiente tabla, para el efecto adjunto al presente sírvase encontrar documentos habilitantes del proceso de adquisición de servicio de transporte arriba señalado, copia de factura de combustible adquirido así como también guía de remisión del transportista:

ÍTEM	DESCRIPCIÓN	UNIDAD	CANTIDAD	MES DEL SERVICIO	VALOR UNITARIO	MONTO TOTAL	AÑO
1	Servicio para el transporte de combustible de 3960 galones de diesel desde la ciudad de Catamayo – La Toma hasta las instalaciones de la bodega del GADC Zapotillo.	Flete	1	Diciembre	$257,40	$257,40	2019

En tal virtud, solicito a usted de manera especial se digne autorizar a quien corresponda la cancelación a favor de la empresa TRANSPORTES MENA &MENA TRANSMEN CIA. LTDA., representada por la Sra. MENA NAVAS DIANA CATALINA, el valor total de $ 257,40 (doscientos cincuenta y siete dólares con cuarenta centavos).

"Ahorro en el alquiler de transporte de combustible para el GAD Cantonal. En la administración anterior se cancelaba 400 USD. por viaje, actualmente se paga 270 USD, un ahorro de 130 USD por mes, en un año 1.560,00 USD."

GESTIÓN RECURSOS

PERIODO MAYO 2019 – MAYO 2020

GAD CANTONAL ZAPOTILLO
Unidos por tu progreso
ADMINISTRACIÓN 2019-2023

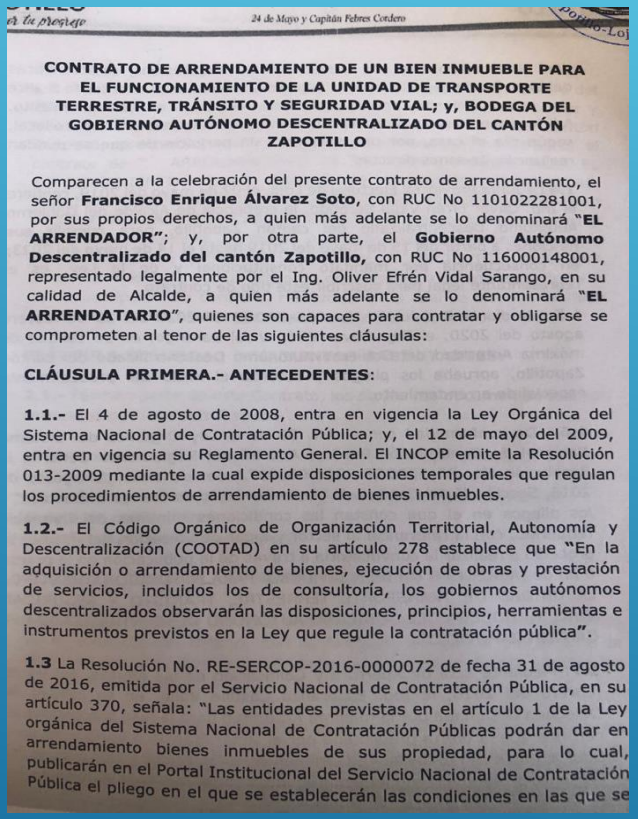

CONTRATO DE ARRENDAMIENTO DE UN BIEN INMUEBLE PARA EL FUNCIONAMIENTO DE LA UNIDAD DE TRANSPORTE TERRESTRE, TRÁNSITO Y SEGURIDAD VIAL; y, BODEGA DEL GOBIERNO AUTÓNOMO DESCENTRALIZADO DEL CANTÓN ZAPOTILLO

Comparecen a la celebración del presente contrato de arrendamiento, el señor **Francisco Enrique Álvarez Soto**, con RUC No 1101022281001, por sus propios derechos, a quien más adelante se lo denominará "**EL ARRENDADOR**"; y, por otra parte, el **Gobierno Autónomo Descentralizado del cantón Zapotillo,** con RUC No 116000148001, representado legalmente por el Ing. Oliver Efrén Vidal Sarango, en su calidad de Alcalde, a quien más adelante se lo denominará "**EL ARRENDATARIO**", quienes son capaces para contratar y obligarse se comprometen al tenor de las siguientes cláusulas:

CLÁUSULA PRIMERA.- ANTECEDENTES:

1.1.- El 4 de agosto de 2008, entra en vigencia la Ley Orgánica del Sistema Nacional de Contratación Pública; y, el 12 de mayo del 2009, entra en vigencia su Reglamento General. El INCOP emite la Resolución 013-2009 mediante la cual expide disposiciones temporales que regulan los procedimientos de arrendamiento de bienes inmuebles.

1.2.- El Código Orgánico de Organización Territorial, Autonomía y Descentralización (COOTAD) en su artículo 278 establece que "En la adquisición o arrendamiento de bienes, ejecución de obras y prestación de servicios, incluidos los de consultoría, los gobiernos autónomos descentralizados observarán las disposiciones, principios, herramientas e instrumentos previstos en la Ley que regule la contratación pública".

1.3 La Resolución No. RE-SERCOP-2016-0000072 de fecha 31 de agosto de 2016, emitida por el Servicio Nacional de Contratación Pública, en su artículo 370, señala: "Las entidades previstas en el artículo 1 de la Ley orgánica del Sistema Nacional de Contratación Públicas podrán dar en arrendamiento bienes inmuebles de sus propiedad, para lo cual, publicarán en el Portal Institucional del Servicio Nacional de Contratación Pública el pliego en el que se establecerán las condiciones en las que se

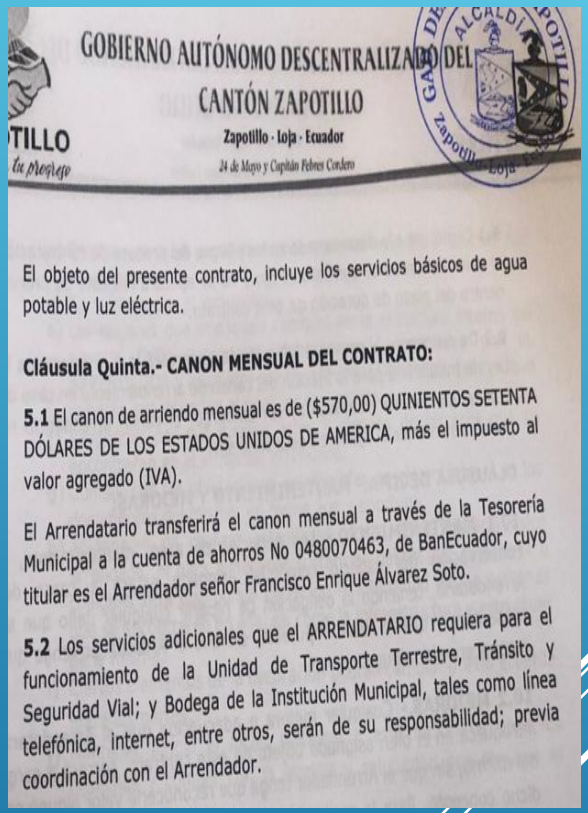

GOBIERNO AUTÓNOMO DESCENTRALIZADO DEL CANTÓN ZAPOTILLO
Zapotillo - Loja - Ecuador
24 de Mayo y Capitán Febres Cordero

El objeto del presente contrato, incluye los servicios básicos de agua potable y luz eléctrica.

Cláusula Quinta.- CANON MENSUAL DEL CONTRATO:

5.1 El canon de arriendo mensual es de ($570,00) QUINIENTOS SETENTA DÓLARES DE LOS ESTADOS UNIDOS DE AMERICA, más el impuesto al valor agregado (IVA).

El Arrendatario transferirá el canon mensual a través de la Tesorería Municipal a la cuenta de ahorros No 0480070463, de BanEcuador, cuyo titular es el Arrendador señor Francisco Enrique Álvarez Soto.

5.2 Los servicios adicionales que el ARRENDATARIO requiera para el funcionamiento de la Unidad de Transporte Terrestre, Tránsito y Seguridad Vial; y Bodega de la Institución Municipal, tales como línea telefónica, internet, entre otros, serán de su responsabilidad; previa coordinación con el Arrendador.

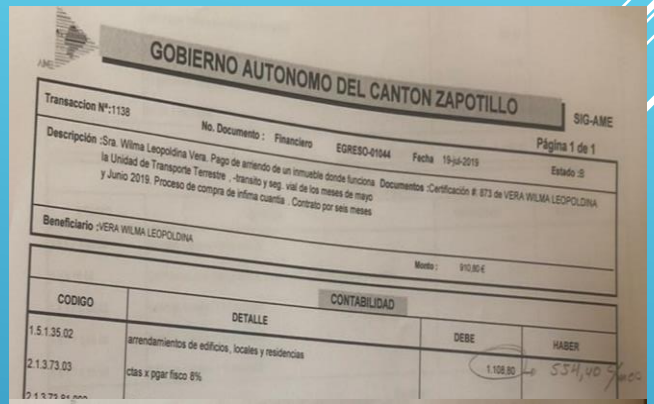

GOBIERNO AUTONOMO DEL CANTON ZAPOTILLO
SIG-AME
Página 1 de 1
Transaccion N°:1138 No. Documento : Financiero EGRESO-01044 Fecha 19-jul-2019 Estado :E
Descripción :Sra. Wilma Leopoldina Vera. Pago de arriendo de un inmueble donde funciona la Unidad de Transporte Terrestre , -transito y seg. vial de los meses de mayo y Junio 2019. Proceso de compra de ínfima cuantía . Contrato por seis meses
Documentos :Certificación #: 873 de VERA WILMA LEOPOLDINA
Beneficiario :VERA WILMA LEOPOLDINA
Monto : 910,80 €

CONTABILIDAD			
CODIGO	DETALLE	DEBE	HABER
1.5.1.35.02	arrendamientos de edificios, locales y residencias	1.108,80	
2.1.3.73.03	ctas x pgar fisco 8%		554,40

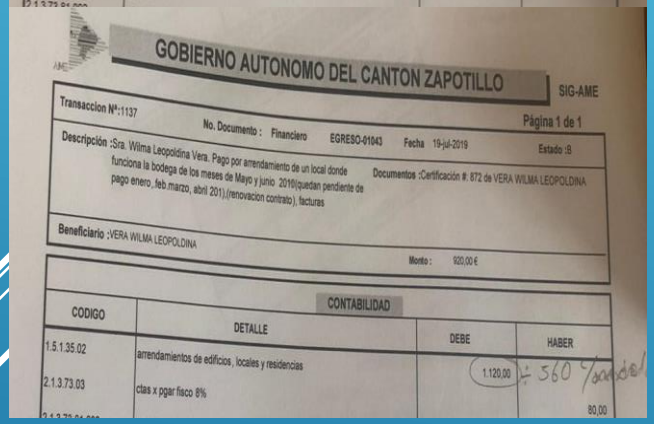

GOBIERNO AUTONOMO DEL CANTON ZAPOTILLO
SIG-AME
Página 1 de 1
Transaccion N°:1137 No. Documento : Financiero EGRESO-01043 Fecha 19-jul-2019 Estado :B
Descripción :Sra. Wilma Leopoldina Vera. Pago por arrendamiento de un local donde funciona la bodega de los meses de Mayo y junio 2019(quedan pendiente de pago enero ,feb,marzo, abril 201),(renovacion contrato), facturas
Documentos :Certificación #: 872 de VERA WILMA LEOPOLDINA
Beneficiario :VERA WILMA LEOPOLDINA
Monto : 920,00 €

CONTABILIDAD			
CODIGO	DETALLE	DEBE	HABER
1.5.1.35.02	arrendamientos de edificios, locales y residencias	1.120,00	
2.1.3.73.03	ctas x pgar fisco 8%		80,00

"Ahorro en el alquiler de bodega y oficinas de tránsito antes se pagaba 1.114,40 USD. Mas IVA. Actualmente 570 usd mas IVA por mes. Un ahorro de 544,40 usd por mes. En un año 6.532,80 usd."

GESTIÓN RECURSOS

PERIODO MAYO 2019 – MAYO 2020

GAD CANTONAL ZAPOTILLO
Unidos por tu progreso
ADMINISTRACIÓN 2019-2023

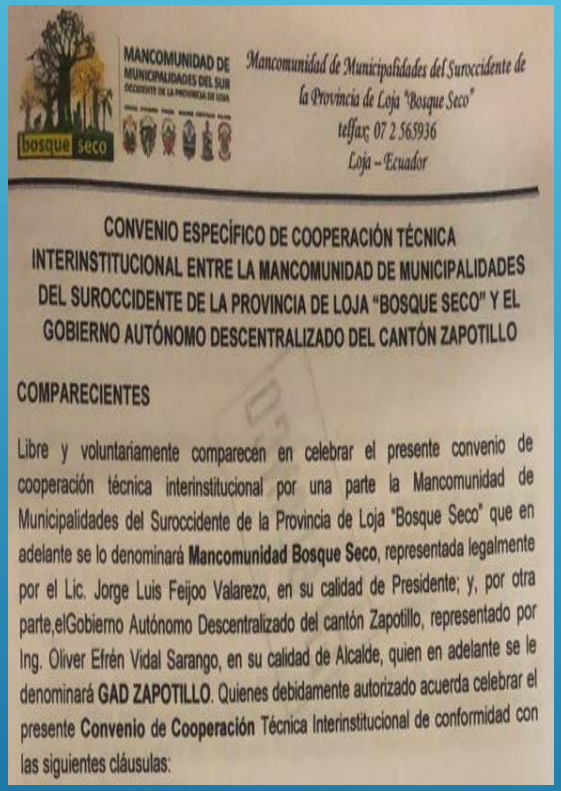

MANCOMUNIDAD DE MUNICIPALIDADES DEL SUR OCCIDENTE DE LA PROVINCIA DE LOJA

bosque seco

Mancomunidad de Municipalidades del Suroccidente de la Provincia de Loja "Bosque Seco"
telfax: 07 2 565936
Loja – Ecuador

CONVENIO ESPECÍFICO DE COOPERACIÓN TÉCNICA INTERINSTITUCIONAL ENTRE LA MANCOMUNIDAD DE MUNICIPALIDADES DEL SUROCCIDENTE DE LA PROVINCIA DE LOJA "BOSQUE SECO" Y EL GOBIERNO AUTÓNOMO DESCENTRALIZADO DEL CANTÓN ZAPOTILLO

COMPARECIENTES

Libre y voluntariamente comparecen en celebrar el presente convenio de cooperación técnica interinstitucional por una parte la Mancomunidad de Municipalidades del Suroccidente de la Provincia de Loja "Bosque Seco" que en adelante se lo denominará **Mancomunidad Bosque Seco**, representada legalmente por el Lic. Jorge Luis Feijoo Valarezo, en su calidad de Presidente; y, por otra parte,elGobierno Autónomo Descentralizado del cantón Zapotillo, representado por Ing. Oliver Efrén Vidal Sarango, en su calidad de Alcalde, quien en adelante se le denominará **GAD ZAPOTILLO**. Quienes debidamente autorizado acuerda celebrar el presente **Convenio de Cooperación** Técnica Interinstitucional de conformidad con las siguientes cláusulas:

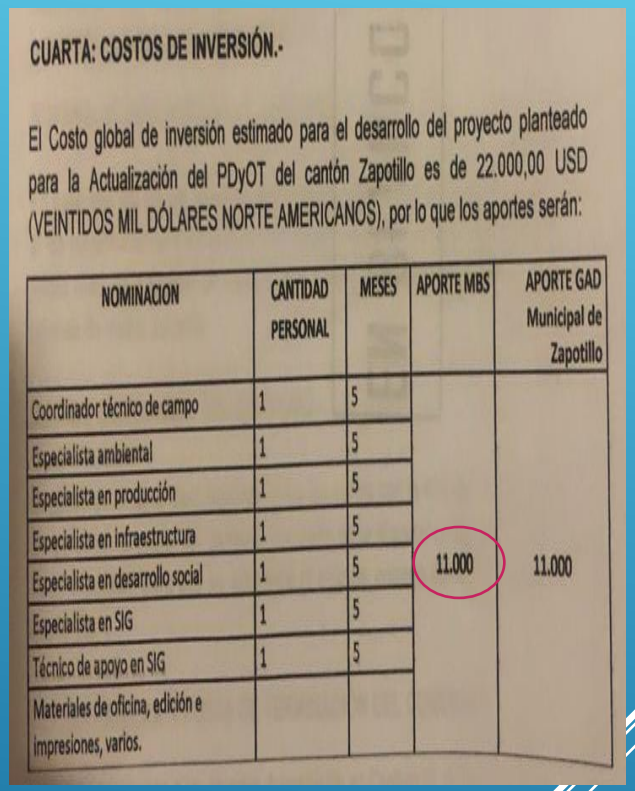

CUARTA: COSTOS DE INVERSIÓN.-

El Costo global de inversión estimado para el desarrollo del proyecto planteado para la Actualización del PDyOT del cantón Zapotillo es de 22.000,00 USD (VEINTIDOS MIL DÓLARES NORTE AMERICANOS), por lo que los aportes serán:

NOMINACION	CANTIDAD PERSONAL	MESES	APORTE MBS	APORTE GAD Municipal de Zapotillo
Coordinador técnico de campo	1	5		
Especialista ambiental	1	5		
Especialista en producción	1	5		
Especialista en infraestructura	1	5		
Especialista en desarrollo social	1	5	11.000	11.000
Especialista en SIG	1	5		
Técnico de apoyo en SIG	1	5		
Materiales de oficina, edición e impresiones, varios.				

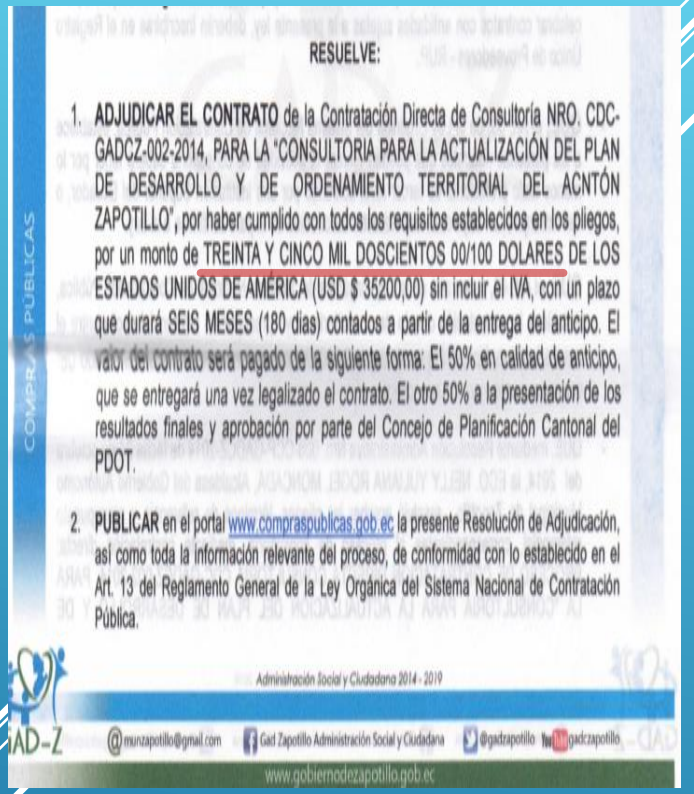

RESUELVE:

1. **ADJUDICAR EL CONTRATO** de la Contratación Directa de Consultoría NRO. CDC-GADCZ-002-2014, PARA LA "CONSULTORIA PARA LA ACTUALIZACIÓN DEL PLAN DE DESARROLLO Y DE ORDENAMIENTO TERRITORIAL DEL ACNTÓN ZAPOTILLO", por haber cumplido con todos los requisitos establecidos en los pliegos, por un monto de TREINTA Y CINCO MIL DOSCIENTOS 00/100 DOLARES DE LOS ESTADOS UNIDOS DE AMÉRICA (USD $ 35200,00) sin incluir el IVA, con un plazo que durará SEIS MESES (180 días) contados a partir de la entrega del anticipo. El valor del contrato será pagado de la siguiente forma: El 50% en calidad de anticipo, que se entregará una vez legalizado el contrato. El otro 50% a la presentación de los resultados finales y aprobación por parte del Concejo de Planificación Cantonal del PDOT.
2. **PUBLICAR** en el portal www.compraspublicas.gob.ec la presente Resolución de Adjudicación, así como toda la información relevante del proceso, de conformidad con lo establecido en el Art. 13 del Reglamento General de la Ley Orgánica del Sistema Nacional de Contratación Pública.

COMPRAS PÚBLICAS

Administración Social y Ciudadana 2014 - 2019

AD-Z

@munzapotillo@gmail.com Gad Zapotillo Administración Social y Ciudadana @gadzapotillo gadczapotillo

www.gobiernodezapotillo.gob.ec

"Ahorro en la actualización del Plan de Desarrollo y Ordenamiento Territorial con la Mancomunidad Bosque Seco. En la administración anterior, cancelaron por rubro 35.200,00 usd. Actualmente, a través de convenio con la Mancomunidad se aportó 11.000,00 usd. Y se generó un ahorro de 24.200,00 usd.

GESTIÓN RECURSOS

PERIODO MAYO 2019 – MAYO 2020

GAD CANTONAL ZAPOTILLO
Unidos por tu progreso
ADMINISTRACIÓN 2019-2023

2.2.6 Costos del proyecto por categorías de preinversión y fuentes de financiamiento

ÍTEM	Categoría de preinversión	Fuentes de financiamiento			Costo total del proyecto	%
		Banco de Desarrollo del Ecuador B.P.	Aporte de la Entidad			
		Apoyo GAD Municipales Preinversión (No reembolsable)	Consultoría	Otras categorías de preinversión		
I	Consultoría[1]	41,704.63	27,803.09	-	69,507.72	90.91
II	Escalamiento y reajuste de precios			*1,390.15*	*1,390.15*	1.82
III	Contingencias			*2,085.23*	*2,085.23*	2.73
IV	Fiscalización[2]			*3,475.39*	*3,475.39*	4.54
	Subtotal	***41,704.63***	***27,803.09***	***6,950.77***	***76,458.49***	***100***
	% Distribución recursos consultoría	***60%***	***40%***			
V	IVA[2]		*8,757.97*		*8,757.97*	
	Total	***41,704.63***	***43,511.83***		***85,216.46***	
	% Distribución recursos, costo total del proyecto	**48.94%**	**51.06%**		**100.00%**	

[1] El Banco financia con recursos no reembolsables el 60% de la consultoría, el 40% restante lo financia el Municipio de Zapotillo con recursos propios, en razón de que el cupo de la entidad es de cero.

GOBIERNO AUTÓNOMO DESCENTRALIZADO DEL CANTÓN ZAPOTILLO
Zapotillo - Loja - Ecuador

El contratista consultor se obliga por tanto a elaborar los "ESTUDIOS DE FACTIBILIDAD Y DISEÑOS DEFINITIVOS DEL ALCANTARILLADO SANITARIO Y PLUVIAL, PLANTA DE TRATAMIENTO DE AGUAS RESIDUALES Y MEJORAMIENTO DEL SISTEMA DE AGUA POTABLE Y PLANTA DE TRATAMIENTO DE LA CABECERA PARROQUIAL DE MANGAHURCO DEL CANTÓN ZAPOTILLO, PROVINCIA DE LOJA".

Cláusula Sexta.- PRECIO DEL CONTRATO

6.1. El valor del presente contrato, que la contratante pagará al contratista, es el de USD $ 46.029,45 (CUARENTA Y SIS MIL VEINTINUEVE DÓLARES DE LOS ESTADOS UNIDOS DE AMÉRICA CON 45/100) sin IVA, de conformidad con la oferta presentada por el contratista.

6.2. Los precios acordados en el contrato por los trabajos especificados, constituirán la única compensación al contratista por todos sus costos, inclusive cualquier impuesto, derecho o tasa que tuviese que pagar, excepto el Impuesto al Valor Agregado que será añadido al precio del contrato.

Cláusula Séptima.- FORMA DE PAGO

7.1. La entidad contratante cancelará el valor del contrato al contratista consultor de la siguiente forma: 40% del valor del contrato en calidad de anticipo, el mismo que se cancelará dentro de quince días calendario posteriores a la suscripción del contrato: Se realizarán dos pagos: a) 60% una vez concluida la FASE I, aprobada por la fiscalización y administración del contrato; y, b) 40% una vez concluida la FASE II, aprobada por fiscalización y la administración del contrato. De cada pago se descontará el porcentaje proporcional del anticipo entregado.

"Ahorro en la consultoría para el "Estudio del sistema de alcantarillado sanitario y pluvial de Mangahurco".
Administración anterior, monto referencial 85.216,46 USD.
Nuestra administración, contrató 46.029,45 USD.
Ahorro 39.187,01 USD.

GESTIÓN RECURSOS

PERIODO MAYO 2019 – MAYO 2020

GAD CANTONAL ZAPOTILLO
Unidos por tu progreso
ADMINISTRACIÓN 2019-2023

El contratista consultor se obliga por tanto a realizar los "*ESTUDIOS DE EVALUACIÓN, DIAGNOSTICO Y DISEÑOS DEINITIVOS DEL SISTEMA DE ALCANTARILLADO SANITARIO, ALCANTARILLADO PLUVIAL Y PLANTA DE TRATAMIENTO DE AGUAS RESIDUALES PARA LA CABECERA PARROQUIAL DE PALETILLAS, CANTÓN ZAPOTILLO, PROVINCIA DE LOJA Y ESTUDIOS Y DISEÑOS DEFINITIVOS DEL SISTEMA DE ALCANTARILLADO SANITARIO Y PLANTA DE*

Unidos por tu progreso

Los Municipios Somos la Patria

DE CAZADEROS CANTÓN ZAPOTILLO, PROVINCIA DE LOJA"; conforme el desglose que se presentó en el informe técnico, es el siguiente:

Aporte de la AME para el estudio	$ 60.000,00
Valor asumido por el GADM de Zapotillo incluido IVA	$ 8.938,00
Valor total de la contratación de la consultoría incluido IVA	**$ 68.938,00**

Una vez suscrito el Convenio Específico de Cooperación Técnica, la Asociación de Municipalidades Ecuatorianas transferirá a la cuenta del GAD Municipal del cantón Zapotillo en un solo desembolso, la cantidad de $ 60.000,00 (sesenta mil dólares de los Estados Unidos de América); cuyo término no podrá exceder de los 30 días contados a partir de la suscripción del presente convenio.

GOBIERNO AUTÓNOMO DESCENTRALIZADO DEL CANTÓN ZAPOTILLO
Zapotillo - loja - Ecuador

ZAPOTILLO
Unidos por tu progreso

TRATAMIENTO DE AGUAS RESIDUALES PARA LA CABECERA PARROQUIAL CAZADEROS, CANTÓN ZAPOTILLO, PROVINCIA DE LOJA".

Cláusula Sexta.- PRECIO DEL CONTRATO

6.1. El valor del presente contrato, que la entidad contratante pagará al contratista, es el de USD $ 61.000,00 (SESENTA Y UN MIL DÓLARES DE LOS ESTADOS UNIDOS DE AMÉRICA), sin incluir IVA, de conformidad con la oferta económica presentada y negociada el día 20 de enero del 2020, a las 14h00, entre las partes Ing. Marcos Requena Vivanco, Delegado por la máxima Autoridad Ejecutiva y el Ing. Jamil Gustavo Guamán Balcázar, en calidad de Consultor.

6.2. Los precios acordados en el contrato por los trabajos especificados, constituirán la única compensación al contratista por todos sus costos, inclusive cualquier impuesto, derecho o tasa que tuviese que pagar, excepto el Impuesto al Valor Agregado que será añadido al precio del contrato.

"Consecución de recursos no reembolsables a través de AME para la consultoría, "Estudio de los sistemas de alcantarillado sanitario y pluvial y planta de tratamiento de aguas residuales de Paletillas y Cazaderos". Por un valor de 61.000,00 USD."

GESTIÓN RECURSOS

PERIODO MAYO 2019 – MAYO 2020

GAD CANTONAL ZAPOTILLO
Unidos por tu progreso
ADMINISTRACIÓN 2019-2023

Descripción del Proceso de Contratación

Entidad:	GOBIERNO AUTONOMO DESCENTRALIZADO DEL CANTON ZAPOTILLO
Objeto de Proceso :	CONSTRUCCION DE 14 UNIDADES BASICAS SANITARIAS EN LA COMUNIDAD DE GUASIMO NORTE Y 1 EN LA COMUNIDAD DE PUEBLO NUEVO DE LA PARROQUIA ZAPOTILLO, CANTON ZAPOTILLO, PROVINCIA DE LOJA
Código:	MCO-GADCZ-2018-007
Tipo Compra:	Obra
Presupuesto Referencial Total (Sin Iva):	USD 40,173.74
Tipo de Contratación:	Menor Cuantía

Autoridades:

Cédula / Núm. Identificación	Apellidos y Nombres	Cargo	Origen
0920460904	ROGEL MONCADA NELLY YULIANA	Máxima Autoridad Institucional	NACIONAL
0904068236	CALLE VILLON LEONARDO TEOFILO	Máxima Autoridad Responsable de la Gestión Administrativa – Financiera	NACIONAL
0920460904	ROGEL MONCADA NELLY YULIANA	Autoridad Ordenadora de Gasto	NACIONAL

Comisión Técnica: Si

Cédula / Núm. Identificación	Apellidos y Nombres	Función en la Comisión Técnica
1104639040	ROMAN VERA JORGE LUIS	Profesional designado por la máxima autoridad, quien lo presidirá

“Ahorro en la construcción de Unidades Básicas Sanitarias.
La administración anterior, construyó en el mismo sector por un valor de 2.678,25 USD. sin lavamanos.
Nuestra administración, construyó las UBS con lavamos por 2.200 USD.
Se ahorró aproximadamente 547,47 USD. por cada UBS.

GESTIÓN RECURSOS

PERIODO MAYO 2019 – MAYO 2020

GAD CANTONAL ZAPOTILLO
Unidos por tu progreso
ADMINISTRACIÓN 2019-2023

RESUELVE:

ARTÍCULO PRIMERO.- ADJUDICAR el proceso de Subasta Inversa Electrónica signado con código Nro. **SIE-GADCZ-003-2019: "ADQUISICIÓN DE MATERIALES DE CONSTRUCCIÓN DE OBRAS PROGRAMADAS CORRESPONDIENTES AL AÑO 2019 DEL GOBIERNO AUTÓNOMO DESCENTRALIZADO DEL CANTÓN ZAPOTILLO"**, a favor del **MANUEL GILBERT GARNICA CUEVA** con RUC **1101912069001**, por el valor de **USD $ 16,770.00 DIECISÉIS MIL SETECIENTOS SETENTA CON 00/100 DÓLARES DE LOS ESTADOS UNIDOS DE AMÉRICA**, sin incluir IVA, con un plazo de ejecución de **CINCO DÍAS (5)**, a partir desde la suscripción del contrato. De conformidad con lo establecido en los pliegos del proceso. La forma de pago será la siguiente: CIEN por ciento (100%) del valor del contrato contra entrega de los bienes solicitados.

ARTÍCULO SEGUNDO.- DESIGNAR al Ing. Marcos Requena Vivanco, en calidad de **ADMINISTRADOR DEL CONTRATO**, quien velará por el cabal y oportuno cumplimiento de todas y cada una de las obligaciones derivadas del contrato. Adoptará las acciones que sean necesarias para evitar retrasos injustificados e impondrá las multas y sanciones a que hubiere lugar, de acuerdo a lo establecido en el artículo 121 del Reglamento General a la Ley Orgánica del Sistema Nacional de Contratación Pública.

ARTÍCULO TERCERO.- DISPONER al Procurador Síndico la elaboración del Contrato correspondiente del proceso de Subasta Inversa Electrónica signado con código Nro. **SIE-GADCZ-003-2019** con objeto de contratación: **"ADQUISICIÓN DE MATERIALES DE CONSTRUCCIÓN DE OBRAS PROGRAMADAS CORRESPONDIENTES AL AÑO 2019 DEL GOBIERNO AUTÓNOMO DESCENTRALIZADO DEL CANTÓN ZAPOTILLO"**, en cumplimiento de lo que determina la Ley Orgánica del Sistema Nacional de Contratación Pública su Reglamento General y Resoluciones vigentes.

ARTÍCULO CUARTO.- PUBLICAR la presente resolución, a través del Portal Institucional del Sistema Nacional de Contratación Pública, así como toda la información relevante del proceso, conforme a lo establecido en el artículo 21 de la Ley Orgánica del Sistema Nacional de Contratación Pública, en concordancia a lo establecido en el artículo 13 del Reglamento General.

Notifíquese y cúmplase,

Zapotillo, diciembre 04 de 2019.

Ing. Oliver Efrén Vidal Sarango.
ALCALDE DEL GOBIERNO AUTÓNOMO DESCENTRALIZADO DEL CANTÓN ZAPOTILLO

REVISADO Y VISTO BUENO:	Dr. Luis Padilla Álvarez PROCURADOR SÍNDICO	
ELABORADO Y REVISADO POR:	Ing. Jorge Sisalima Granda JEFE DE COMPRAS PÚBLICAS	

Detalle del Proceso de Contratación

Tipo de Compra	Bien
Presupuesto Referencial Total (Iva)	20760.870000
Tipo de Contratación	Subasta Inversa Electrónica
Forma de Pago	Anticipo: 0%; Solicitud Contra Entrega:100.00%; Detalle de Pago:
Plazo de Entrega	5 días
Vigencia de Oferta	30 días
Correo electrónico de Preguntas	josisalima@gmail.com
Estado del Proceso	Ejecución de Contrato
Descripción	ADQUISICIÓN DE MATERIALES DE CONSTRUCCIÓN DE OBRAS PROGRAMADAS CORRESPONDIENTES AL AÑO 2019 DEL GOBIERNO AUTÓNOMC

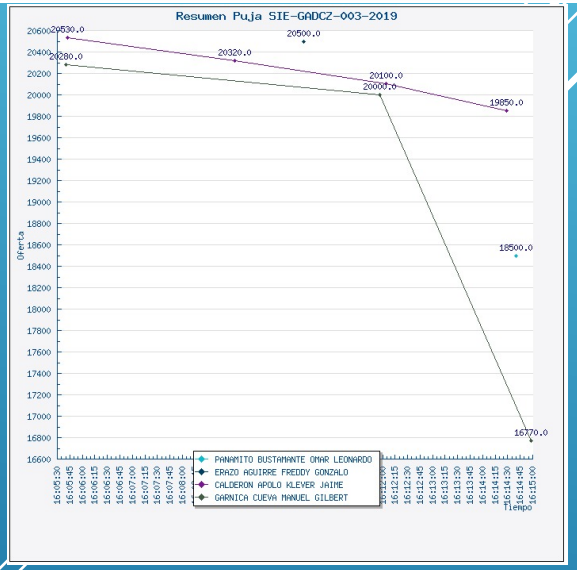

"AHORRO EN ADQUISICIÓN DE MATERIALES DE FERRETERÍA".

Subasta

Monto referencial: 20.760,87 USD

Valor contratado: 16,770,00 USD

Ahorro: 3.990,87 USD

PRINCIPIOS DE NUESTRA ADMINISTRACIÓN

PERIODO MAYO 2019 – MAYO 2020

HONESTIDAD
RESPONSABILIDAD (TRABAJO INCANSABLE)
SOLIDARIDAD

GAD CANTONAL
ZAPOTILLO
Unidos por tu progreso
ADMINISTRACIÓN 2019-2023

ALIADOS ESTRATÉGICOS

PERIODO MAYO 2019 – MAYO 2020

GAD CANTONAL ZAPOTILLO
Unidos por tu progreso
ADMINISTRACIÓN 2019-2023

- ASOCIACIÓN DE MUNICIPALIDADES DEL ECUADOR
- BANCO DE DESARROLLO B.P.
- SECRETARÍA NACIONAL DEL AGUA DEMARCACIÓN HIDROGRÁFICA PUYANGO - CATAMAYO
- MINISTERIO DE TRANSPORTE Y OBRAS PÚBLICAS ZONA 7
- MINISTERIO DE EDUCACIÓN ZONA 7
- MINISTERIO DE SALUD ZONA 7
- MINISTERIO DE DESARROLLO URBANO Y VIVIENDA ZONA 7
- MINISTERIO DE AMBIENTE ZONA 7
- MINISTERIO DE TURISMO ZONA 7
- MINISTERIO DE AGRICULTURA Y GANADERIA PROGRAMA BUEN VIVIR RURAL
- MINISTERIO DE INCLUSIÓN ECONÓMICA Y SOCIAL MIES
- CASA DE LA CULTURA NÚCLEO LOJA
- PLAN BINACIONAL CAPÍTULO ECUADOR
- UNIVERSIDAD NACIONAL DE LOJA
- UNIVERSIDAD TÉCNICA PARTICULAR DE LOJA
- INSTITUTO TECNOLÓGICO SUPERIOR JUAN MONTALVO
- MINISTERIO DE FINANZAS
- SRI LOJA

ALIADOS ESTRATÉGICOS

PERIODO MAYO 2019 – MAYO 2020

- PREFECTURA DE LOJA
- MANCOMUNIDAD BOSQUE SECO
- ALCALDÍA DE LOJA
- ALCALDÍA DE CELICA
- ALCALDÍA DE CATAMAYO
- ALCALDÍA DE PUYANGO
- ALCALDÍA DE MACARA
- ALCALDÍA DE PINDAL
- ALCALDÍA DISTRITO DE LANCONES
- ALCALDÍA DISTRITO MARCABELICA
- ALCALDÍA DISTRITO QUERECOTILLO
- ALCALDÍA DE SULLANA
- ALCALDÍA DE PIURA
- GOBIERNO REGIONAL DE PIURA
- FUNDACIÓN CAJE
- SERVIO SERRANO CORREA+
- GENERAL TANIA VARELA
- CORONEL RAFAEL MONCAYO
- CORONEL EDUARDO MONCAYO
- ING. HERNAN MOSER
- SR. ARTEMÁN SANCHEZ

GAD CANTONAL ZAPOTILLO
Unidos por tu progreso
ADMINISTRACIÓN 2019-2023

CONCEJO CANTONAL DEL GAD

PERIODO MAYO 2019 – MAYO 2020

GAD CANTONAL
ZAPOTILLO
Unidos por tu progreso
ADMINISTRACIÓN 2019-2023

ALCALDE:

Ing. Efrén Vidal Sarango

CÁMARA EDILICIA:

Ing. Juan Correa Requena
Tnlg. Enrique Barreto
Sra. Verónica Mino Ortiz
Dr. Jorge Rogel Valdivieso
Ing. Idelsa Barba Medina

GOBIERNO AUTÓNOMO DESCENTRALIZADO DEL CANTÓN ZAPOTILLO

GAD CANTONAL

ZAPOTILLO

Unidos por tu progreso

ADMINISTRACIÓN 2019-2023